

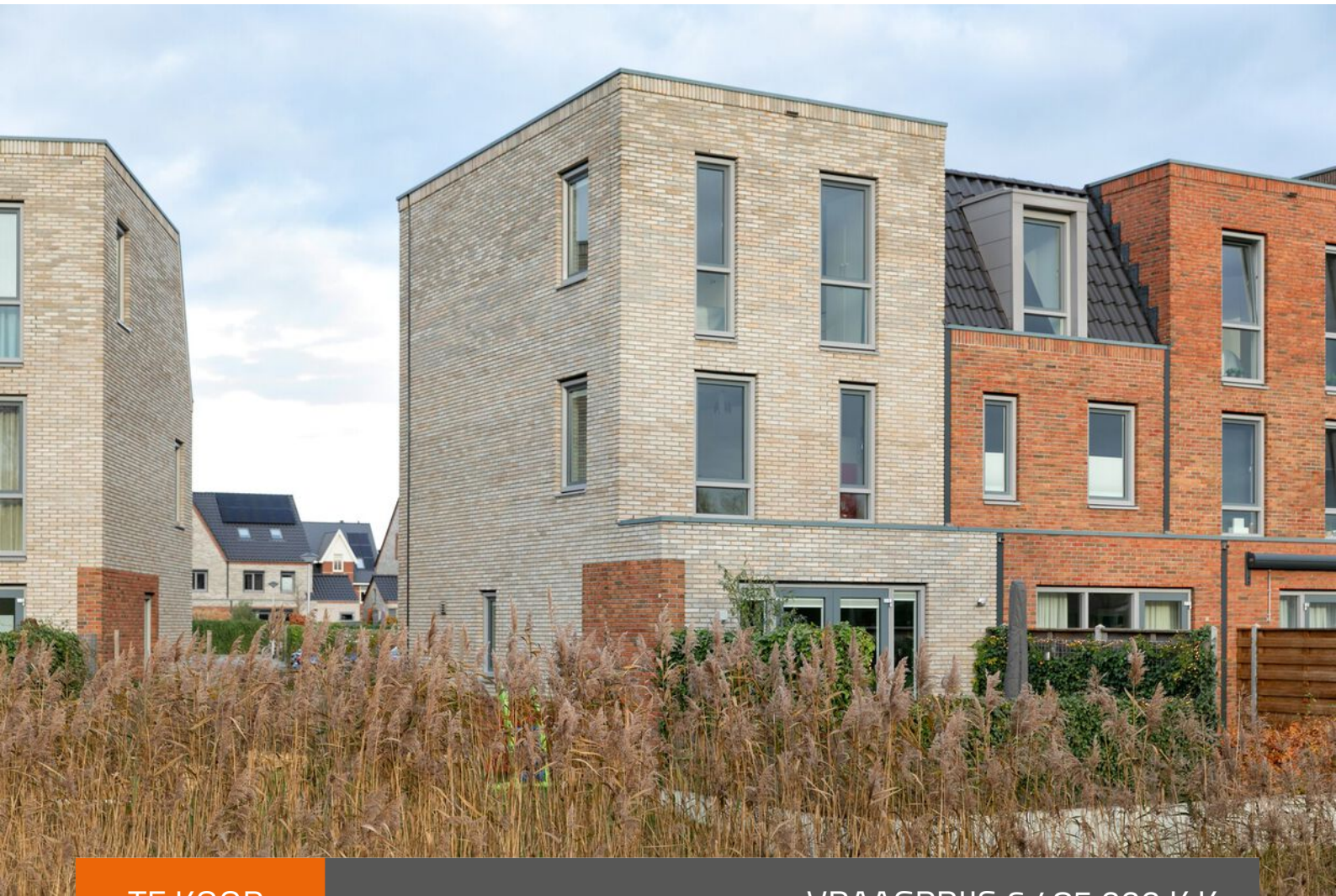

SINDE 1919  
NIENABER  
MAKELAARS

# Jakop Slegthof 34, Weesp



TE KOOP

VRAAGPRIJS € 485.000 K.K.

NIENABER MAKELAARS | WONING- & BEDRIJFSMAKELAARDIJ | VASTGOEDMANAGEMENT | TAXATIE  
ALBRECHTLAAN 14 C, BUSSUM | T +31 (0)35 694 56 74 | BUSSUM@NIENABER.NL  
HERENGRACHT 26, WEESP | T +31 (0)294 41 71 18 | WEESP@NIENABER.NL  
DE LANGE GANGH 7A, MUIDEN | T +31 (0)294 41 71 18 | MUIDEN@NIENABER.NL  
INFO@NIENABER.NL | WWW.NIENABER.NL





## Oppervlakten

- Wonen: 109 m<sup>2</sup>
- Overige in pandige ruimte: n.v.t.
- Gebouwgebonden buitenruimte: n.v.t.
- Externe Bergruimte: 5 m<sup>2</sup> (berging)

Dit object is met de grootste zorgvuldigheid ingemeten, volgens de Meetinstructie Gebruiksoppervlakte Woningen (NEN 2580). De Meetinstructie is bedoeld om een meer eenduidige manier van meten toe te passen voor het geven van een indicatie van de gebruiksoppervlakte. De Meetinstructie sluit verschillen in meetuitkomsten niet volledig uit, door bijvoorbeeld interpretatieverschillen, afrondingen of beperkingen bij het uitvoeren van de meting.

## Kenmerken

- Bouwjaar: 2016 (SWK garantiecertificaat aanwezig)
- Perceeloppervlakte: 101 m<sup>2</sup>, eigen grond
- Verwarming: Intergas HRE combiketel uit 2016 (eigendom), geheel vloerverwarming.
- Oplevering: in overleg



## Uitgebouwde, lichte hoekwoning!

In de jonge wijk Leeuwendeld 3 staat deze uitgebouwde en zeer lichte hoekwoning (109 m<sup>2</sup>) met parkeerplek op eigen terrein en vrij uitzicht aan de voor-, zij- en achterkant! De eengezinswoning is aan de achterzijde uitgebouwd en heeft openslaande deuren naar de achtertuin, verder ligt er in het hele huis een hoogwaardige PVC vloer met vloerverwarming en zijn er 4 woning brede slaapkamers.

De begane grond is net even anders ingedeeld waardoor er een ruime hal met trap naar de eerste verdieping is ontstaan. Ideaal bij de hoekwoning zijn de zijramen, waardoor er extra lichtinval is.

In de achtertuin, gelegen op het zuidwesten én met vrij uitzicht, is het de hele dag heerlijk toeven totdat de zon ondergaat.

Aan de voorzijde van de woning is de eigen parkeerplaats met aansluitpunt voor een laadpaal en staat de berging.



## Leeuwenveld III

Deze jonge woning uit 2016 is gelegen in de wijk 'Leeuwenveld 3', welke uit 175 woningen bestaat. Leeuwenveld 3 kenmerkt zich door een ruime opzet gecombineerd met gevarieerde architectuur, veel groen, goede speelmogelijkheden voor kinderen, geen doorgaand verkeer en energiezuinige woningen. Op enkele minuten fietsen, in de nieuwe wijk Weespersluis zal binnenkort een nieuwe brede school openen met daarin o.a. twee basisscholen.

Bovendien ligt het NS-station op loopafstand met frequente verbindingen naar o.a. Amsterdam (16 minuten) en Schiphol (25 minuten). Ook de uitvalsweg A1, A9 en A10 zijn snel en goed te bereiken.

Het historische centrum van Weesp met al haar winkels, horeca en sportvoorzieningen ligt op een paar minuten fietsafstand.



## Entree

Entree met vergrote hal met uitgebreide meterkast, vrijhangend toilet (zonder spoelrand) en fontein.





## Woon-/eetkamer

Uitgebouwde, tuingerichte en vooral lichte woon-/eetkamer met trapkast en openslaande deuren naar de tuin.





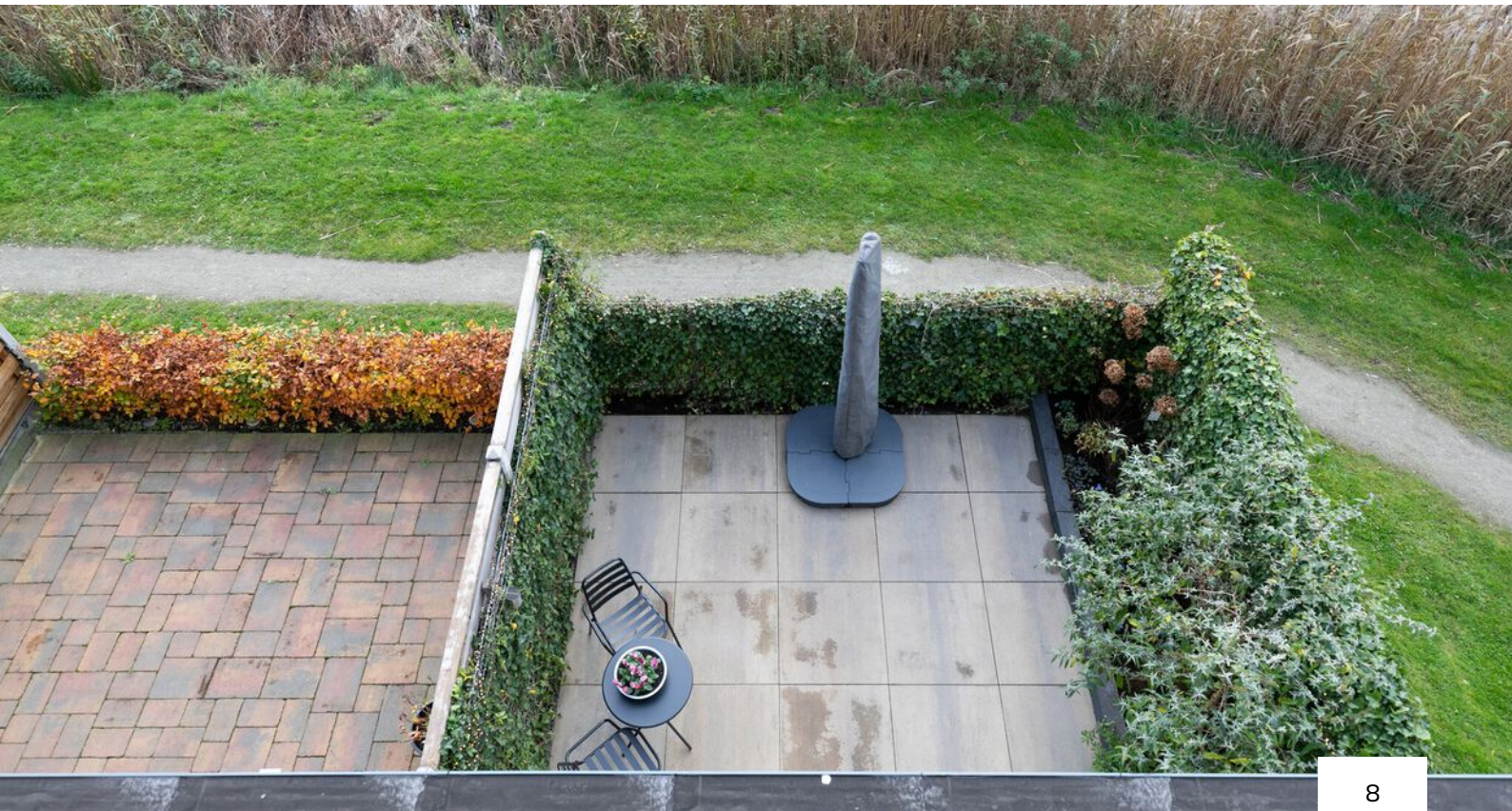







## Moderne keuken!

Aan de voorzijde is de moderne keuken in parallel opstelling gesitueerd. De keuken is voorzien van een granieten aanrechtblad, Quooker Combi+ kraan, Quooker zeeppomp, 5-pits gaskookplaat (met grote wok brander), RVS inbouw afzuigkap, combi stoom oven (73 liter), XL vaatwasmachine en een koel-/vriescombinatie met extra Fresh zone.







Slaapkamer achterzijde

## Eerste verdieping

Vanuit de hal op de begane grond de opgang naar de eerste verdieping met de overloop, twee woning brede slaapkamers aan de voor- en achterzijde.





Slaapkamer voorzijde



## Badkamer

Vergrote badkamer met ligbad/regendouche, dubbel wastafelmeubel en tweede toilet (wederom vrijhangend en zonder spoelrand).





## Tweede verdieping

Overloop, opnieuw twee woningbrede slaapkamers, wasruimte met de wasmachine/droger aansluiting, CV-ketel, mechanische ventilatie box en bergruimte.

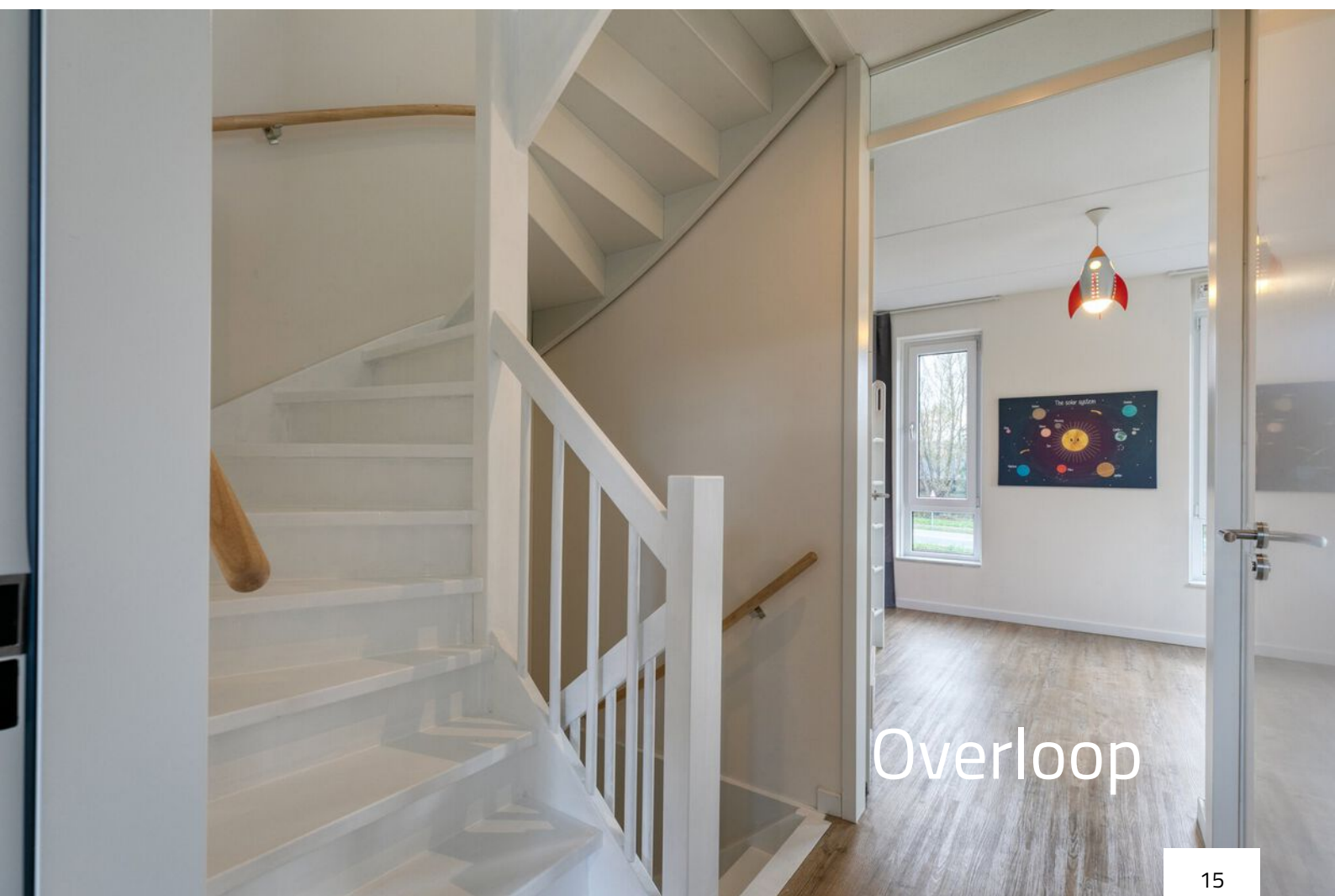

Overloop



Slaapkamer achterzijde





Slaapkamer voorzijde





Bovenaanzicht



## Bijzonderheden

- Perceeloppervlakte 101 m<sup>2</sup>, eigen grond
- Bouwjaar: 2016 (SWK garantiecertificaat aanwezig)
- Tijdens de bouw is de woonkamer voorzien van een 1.20 meter diepe uitbouw met openslaande deuren
- Geheel voorzien van kunststof kozijnen met draai-/kiepramen en ventilatieroosters
- Op maat gemaakte honingraat plissés (top-down & bottom-up)
- Ruime trappenhuizen
- Hoge moderne binnendeuren
- De woning is geheel voorzien van vloerverwarming
- Elektra: moderne uitgebreide meterkast met voldoende groepen, aardlekschakelaars en hoofdschakelaar
- CV-ketel Intergas HRE combiketel uit 2016 (eigendom)
- Aansluiting in de woonkamer voor een eventuele gashaard met soft spots in plafond/vloer
- Volledig geïsoleerd (gevel-/vloer-/dakisolatie, HR++ glas), energielabel A
- Oplevering in overleg
- Bekijk ook de woningvideo en 360 graden foto's via [nienaber.nl](http://nienaber.nl) en [funda.nl](http://funda.nl)



# Plattegrond

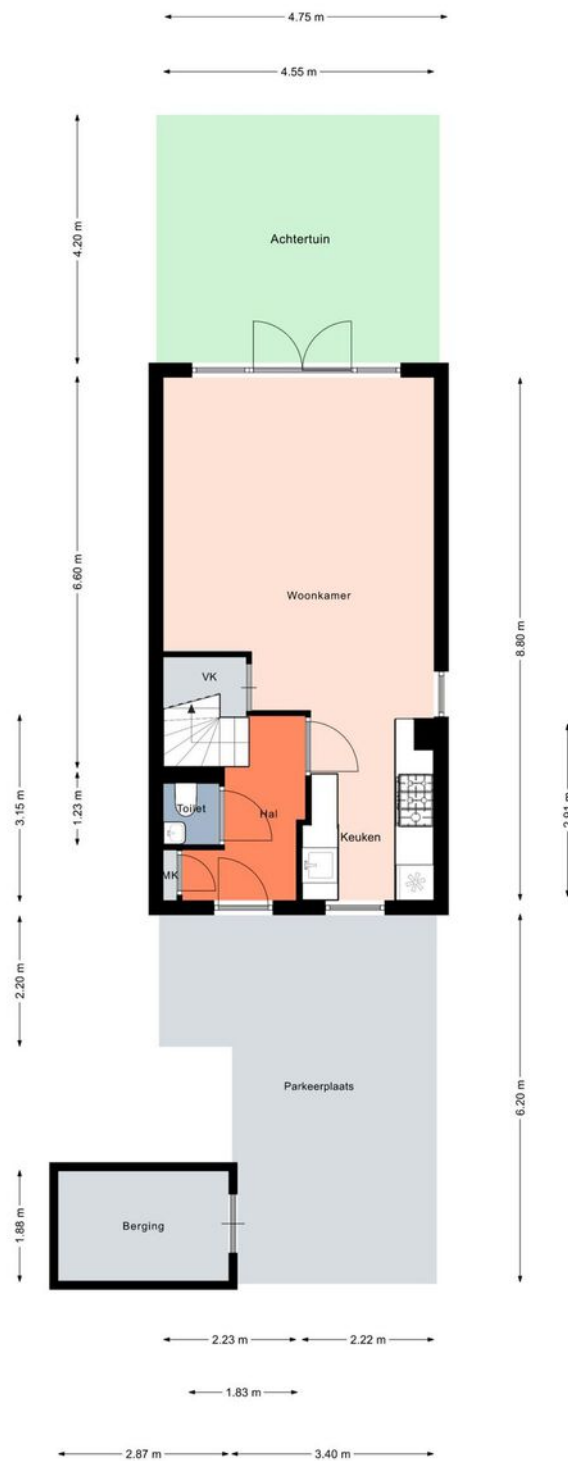

Er kunnen geen rechten aan de plattegrond worden ontleend.

Aan de plattegronden kunnen geen rechten worden ontleend.  
© Realax [www.realax.nl](http://www.realax.nl)



# Plattegrond

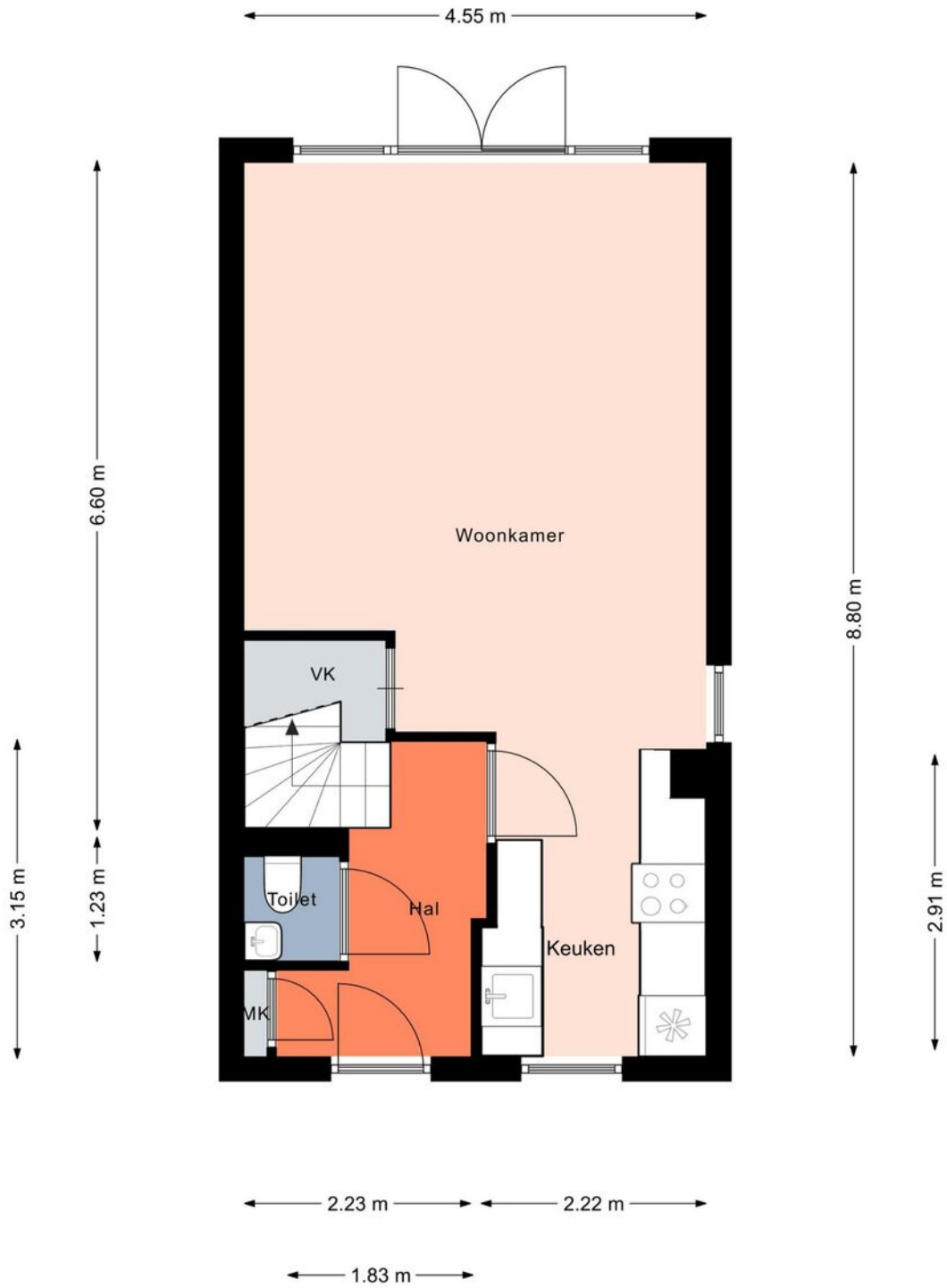

Aan de plattegronden kunnen geen rechten worden ontleend.  
© Realax [www.realax.nl](http://www.realax.nl)

Er kunnen geen rechten aan de plattegrond worden ontleend.



# Plattegrond

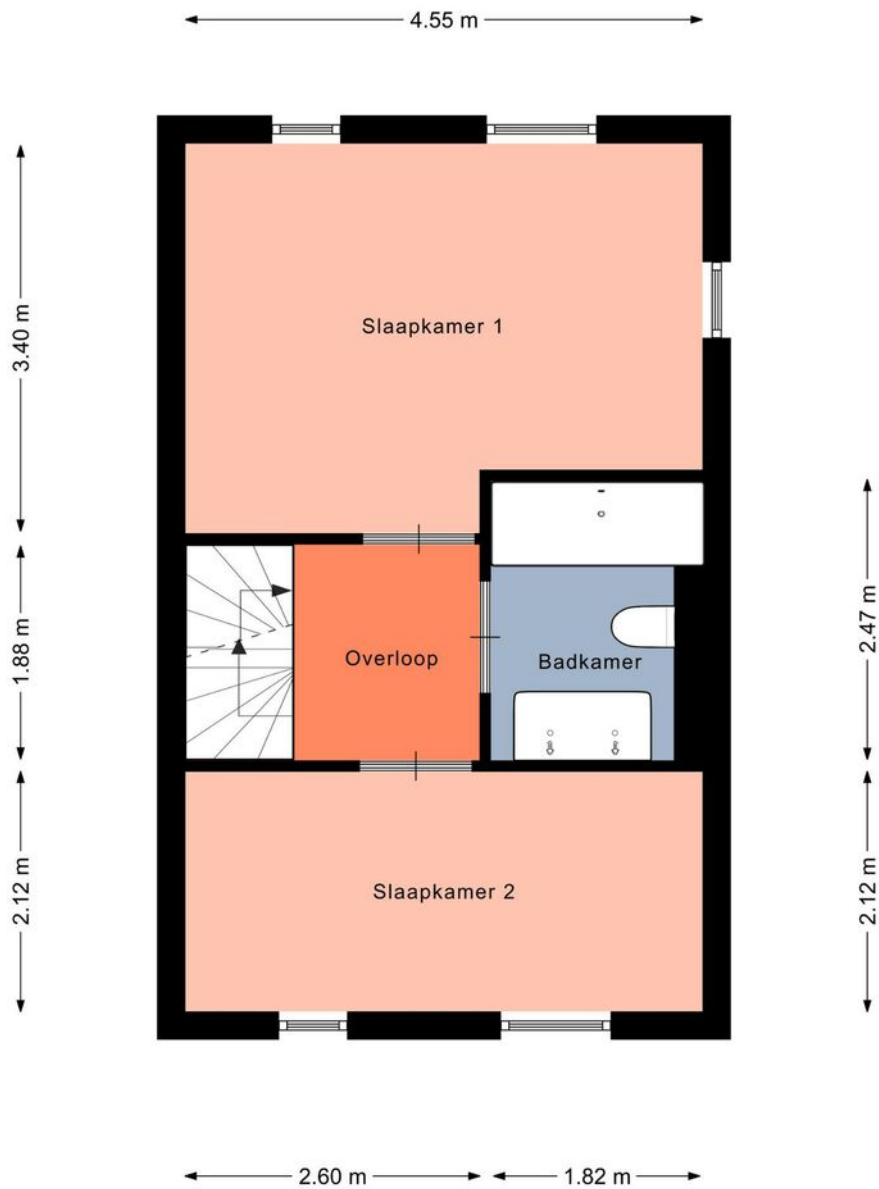

Aan de plattegronden kunnen geen rechten worden ontleend.  
© Realax [www.realax.nl](http://www.realax.nl)



# Plattegrond

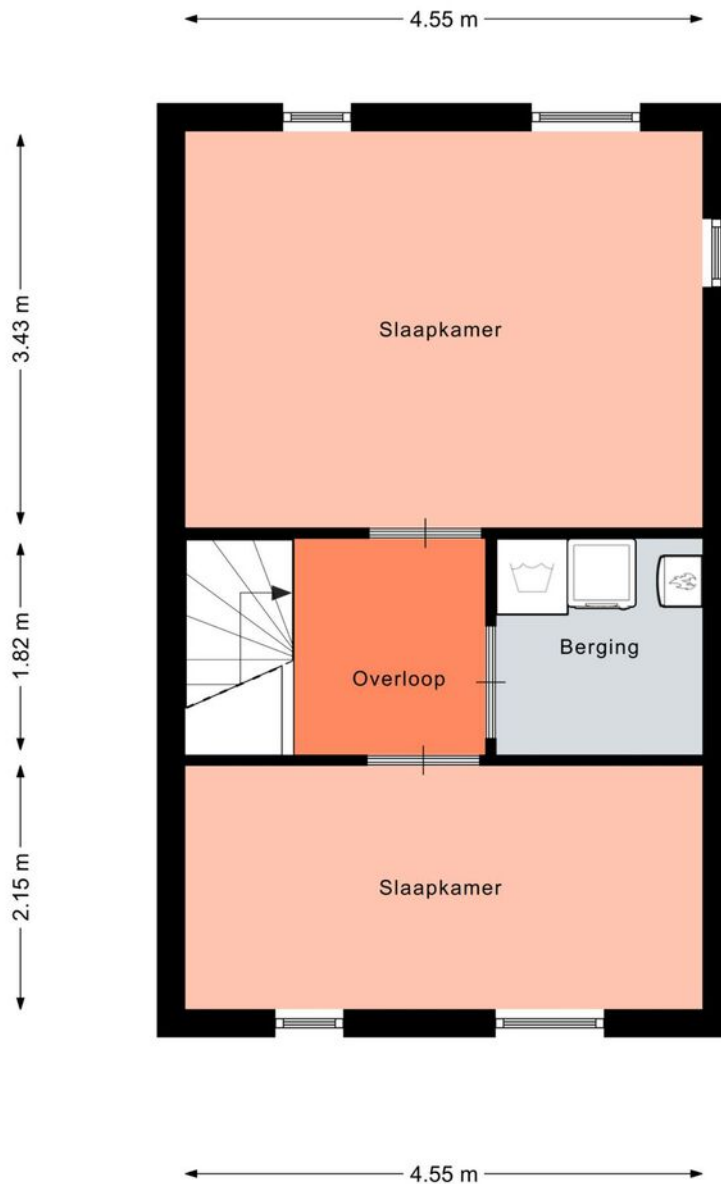

Aan de plattegronden kunnen geen rechten worden ontleend.  
© Realax [www.realax.nl](http://www.realax.nl)

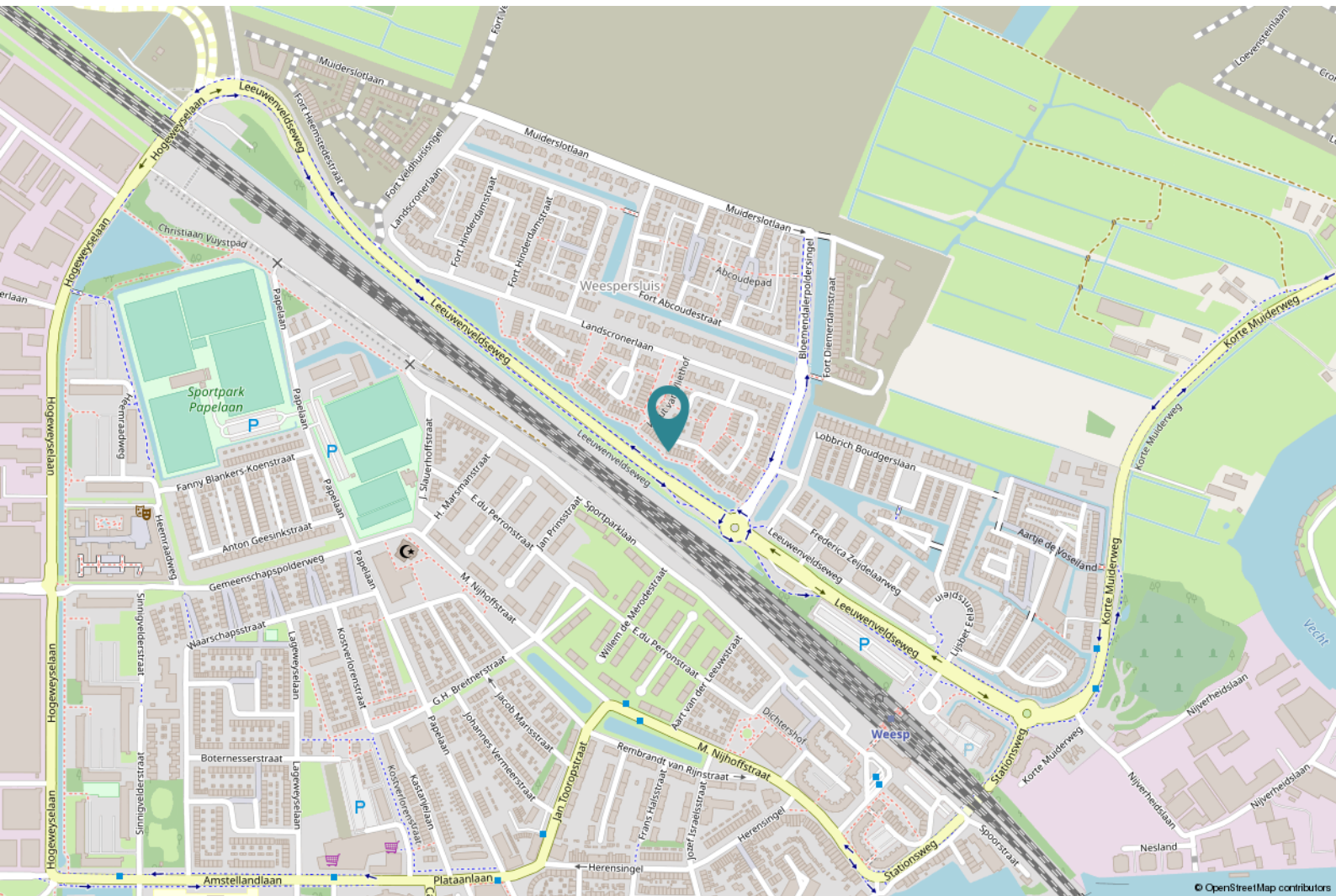

Locatie op de kaart





# Kadastrale kaart

Kadastrale kaart

Uw referentie: Jakop Slegthof34



0 5 10 15 20 25m

12345	Deze kaart is noordgericht	Schaal 1: 500	
25	Perceelnummer	Kadastrale gemeente	Weesp
—	Huisnummer	Sectie	B
—	Vastgestelde kadastrale grens	Perceel	5936
—	Voorlopige kadastrale grens		
—	Administratieve kadastrale grens		
—	Bebouwing		

Voor een eensluitend uittreksel, geleverd op 29 oktober 2020  
De bewaarder van het kadaster en de openbare registers

Aan dit uittreksel kunnen geen betrouwbare maten worden ontleend.  
De Dienst voor het kadaster en de openbare registers behoudt zich de intellectuele eigendomsrechten voor, waaronder het auteursrecht en het databankenrecht.





## Goed om te weten

### Wanneer ben ik in onderhandeling?

U bent pas in onderhandeling als de verkopende partij reageert op uw bod door een tegenbod te doen. U bent echter nog niet in onderhandeling als de verkopende makelaar aangeeft dat hij uw bod met de verkoper zal bespreken. Mag een makelaar doorgaan met bezichtigingen als er al over een bod onderhandeld wordt?

Ja, dat mag. Een onderhandeling hoeft namelijk nog niet tot een verkoop te leiden. Bovendien kan het zijn dat de verkoper graag wil weten of er meer belangstelling is. Overigens mag ook met meer dan één gegadigde tegelijk worden onderhandeld. Een NVM-makelaar moet dit wel duidelijk melden.

### Mag een makelaar tijdens de onderhandelingen het systeem van verkoop wijzigen?

Ja, dat mag. Soms zijn er meerdere belangstellenden die een bieding uitbrengen, dat het moeilijk te bepalen is wie de beste koper is. In dat geval kan de verkopende makelaar – in overleg met de verkoper – besluiten de lopende onderhandelingen af te breken en de biedprocedure te wijzigen om vervolgens te kiezen voor bijvoorbeeld een inschrijvingsprocedure of een eenmalig eindvoorstel door alle partijen. Hierbij hebben alle bidders een gelijke kans om het hoogste bod uit te brengen. Alvorens het systeem te wijzigen, dient de makelaar uiteraard eerst de eventueel gedane toezeggingen na te komen.

### Moet een makelaar als eerste met mij in onderhandeling gaan, als ik de eerste ben die belt voor een bezichtiging of als ik als eerste een bod uitbreng?

Nee. De verkopende makelaar bepaalt samen met de verkoper de verkoopprocedure. Hij heeft wel de plicht u daarover te informeren.

### “kosten koper”?

Dat zijn de overdrachtsbelasting (2%), de notariskosten voor het opmaken van het nieuwe eigendomsbewijs/akte van levering en de kosten voor het inschrijven daarvan bij het kadaster (totale kosten koper, circa 3%). Daarnaast dient de koper rekening te houden met de notariskosten voor de opmaak en inschrijving van de hypotheekakte. Heeft de verkopende partij een makelaar ingeschakeld om de woning te verkopen, dan komen de kosten hiervan voor de verkopende partij. De verkopende makelaar is immers

belangenbehartiger van de verkoper en niet van u, als koper. Om deze reden is het doorgaans ook verstandig om zelf een aankoopmakelaar in te schakelen. De makelaarscourtage voor een aankopende makelaar komt wel voor rekening van de koper.

### Onderzoeksplicht koper versus mededelingsplicht:

Deze objectinformatie beoogt geen uitputtende lijst te geven met betrekking tot mogelijk aanwezige gebreken in de woning. De informatie die is vermeld, is verkregen van de eigenaar/verkoper en uit eigen waarnemingen ter plaatse en heeft als bedoeling om de koper zo goed mogelijk te informeren en tegelijk te voldoen aan de op de verkoper rustende mededelingsplicht. Op gronde van het Burgerlijk wetboek rust er op de koper van een woning een onderzoeksplicht. Dit houdt in dat de koper zelf verantwoordelijk is voor de beoordeling of de woning de eigenschappen zal bezitten om te voldoen aan het gebruik dat hij van de woning zal willen maken. Het verdient dan ook aanbeveling om een ter zake (bouwkundige keuring bij woningen) deskundige in te schakelen.

### Mededeling tot verkoop:

Alle verstrekte informatie dient gezien te worden als een uitnodiging om in onderhandeling te treden. Een bieding gelijk aan de gestelde vraagprijs doet dan ook niet direct een koopovereenkomst tot stand komen.

### Erfdienstbaarheden en bijzondere bepalingen:

Aan elke onroerende zaak kunnen bijzondere bepalingen verbonden zijn. Deze worden dan aan elke opvolgende eigenaar opgelegd. Ze staan gewoonlijk in het eigendomsbewijs. Een kopie van het eigendomsbewijs is op te vragen via de makelaar en zal ook bij de koopovereenkomst worden toegevoegd.

### Koopovereenkomst

De overeenkomst wordt gesloten op basis van een NVM koopakte volgens het laatste model vastgelegd door de NVM, de Consumentenbond en de Vereniging Eigen Huis. Voor de verkoop zijn verkoopvoorwaarden gesteld die hieronder zijn opgenomen. Bij het uitbrengen van een bieding en het sluiten van een koopovereenkomst wordt men geacht bekend te zijn met deze verkoopvoorwaarden en deze te aanvaarden.



Een mondelinge overeenstemming tussen de particuliere verkoper en de particuliere koper is niet rechtsgeldig. Met andere woorden: er is geen koop. Er is pas sprake van een rechtsgeldige koop als de particuliere verkoper en de particuliere koper de koopovereenkomst hebben ondertekend. Dit vloeit voort uit artikel 7:2 Burgerlijk Wetboek. Een bevestiging van de mondelinge overeenstemming per e-mail of een toegestuurd concept van de koopovereenkomst wordt overigens niet gezien als een 'ondertekende koopovereenkomst'.

#### Waarborgsom

Op verzoek van verkoper zal bij het sluiten van de koopovereenkomst tot meerdere zekerheid voor de nakoming van de verplichtingen van koper binnen een bepaalde tijd een waarborgsom c.q. bankgarantie ter grootte van 10% van de overeengekomen koopsom worden verlangd.

#### Bouwtechnische keuring

Koper wordt in de gelegenheid gesteld de woning voor het sluiten van de koopovereenkomst te laten keuren door een erkend bouwtechnisch bureau om eventuele bouwkundige gebreken vast te stellen, danwel de woning te laten controleren op de aanwezigheid van asbesthoudende materialen en/of grond op enige verontreiniging te laten onderzoeken. De kosten voor deze keuring komen voor rekening van de koper.

#### Asbestclausule

In onroerende zaken welke zijn gebouwd voor 1993 kunnen asbesthoudende stoffen aanwezig zijn. Bij eventuele verwijdering van asbesthoudende materialen dienen op grond van milieuwetgeving speciale maatregelen te worden genomen.

#### Ouderdomsclausule

Bij oudere woningen liggen de eisen die aan de bouwkwaliteit gesteld mogen worden aanzienlijk lager dan bij nieuwe woningen. Het geheel of ten dele ontbreken van één of meer eigenschappen van de onroerende zaak voor normaal en bijzonder gebruik en het eventueel anderszins niet-beantwoorden van de zaak aan de overeenkomst komt voor rekening en risico van koper.

#### Niet zelf/niet recent bewoond

Als verkoper het verkochte nooit/niet recent zelf feitelijk heeft gebruikt, heeft hij koper derhalve niet kunnen informeren over eigenschappen van c.q. gebreken aan het verkochte waarvan hij op de hoogte zou zijn geweest als hij het verkochte zelf feitelijk had gebruikt. In dit kader wordt overeengekomen dat dergelijke eigenschappen c.q. gebreken voor risico en rekening van koper komen.

#### Drie dagen bedenktijd:

De (particuliere) koper heeft een bedenktijd van drie dagen. Deze termijn vangt aan om 0.00 uur op de dag na ontvangst van de door beide partijen getekende koopovereenkomst door de koper. De ontbindingsverklaring moet de verkoper binnen drie dagen hebben ontvangen, dus voor 24.00 uur van de laatste dag. Op deze drie dagen termijn is de Algemene termijnenwet van toepassing. Dit betekent dat ten minste twee van de drie dagen geen zaterdag, zondag of algemeen erkende feestdag mogen zijn. Bovendien geldt dat als de bedenktijd eindigt op een zaterdag, zondag of feestdag, de termijn wordt verlengd tot de eerstvolgende werkdag.

#### Notariskeuze

Indien koper kiest voor een bepaalde notaris met een afstand van meer dan 25 kilometer vanaf het hiervoor gekochte, en verkoper wenst niet aanwezig te zijn bij het passeren van deze akte van levering, dan dient verkoper de notariële volmacht te geven. De kosten voor deze volmacht worden in rekening gebracht bij koper. Koper heeft in beginsel het recht om de notaris te kiezen. Dit komt voort uit het feit dat de kosten van de overdracht door de koper worden gedragen. Er zijn echter notarissen die weliswaar een scherp tarief aan de koper bieden, maar tegelijkertijd aanzienlijke kosten bij de verkoper in rekening brengen. Daarom is bij deze akte bepaald dat de door de notaris in rekening te brengen kosten voor de aflossing en doorhaling van de hypothe(e)k(en) van verkoper die op het verkochte rust(en), niet meer bedragen dan € 260,-- per doorhaling all-in (alle bedragen zijn inclusief BTW en kadastraal recht). De aan verkoper berekende meerkosten zullen aan koper worden doorbelast op de nota van afrekening. De extra kosten zal de notaris op de afrekening terzake van de levering direct doorberekenen aan koper.

## Nienaber Makelaars, wie zijn wij?

### Breed in de markt

Nienaber Makelaars is een kantoor met veel kennis en kunde aan boord. Nienaber bestaat al vanaf 1919 en is daarmee het oudste makelaarskantoor in de regio. Nienaber is aangesloten bij de NVM en Funda.

Met ca. 20 gepassioneerde medewerkers is Nienaber Makelaars zeer sterk vertegenwoordigd in de regio en actief in de woning- en bedrijfsmakelaardij, alsmede het vastgoedmanagement.

Door ons team worden jaarlijks in alle prijsklassen vele woningen en appartementen in de regio Gooi- en Vechtstreek en de directe omgeving verkocht en aangekocht.

### Overweegt u uw huis te verkopen?

Dan staat u voor één van de belangrijkste financiële beslissingen in uw leven. Het kiezen van de juiste makelaar is hierbij van doorslaggevend belang voor een optimaal eindresultaat. Wij komen daarom graag bij u langs voor een kosteloze, vrijblijvende waardebepaling van uw woning!



# Lijst van Zaken



Adres:

De Jakob Slegthof 34

Voor de onderstaande zaken -ongeacht of ze roerend dan wel onroerend zijn- geldt dat ze soms wel en soms niet in de woning achterblijven. De lijst is bedoeld om duidelijkheid te scheppen om discussies achteraf te voorkomen.

**Let op!** Indien er geen duidelijkheid bestaat omtrent een zaak en/of indien er geen nadere afspraken zijn gemaakt over een zaak betekent dit dat de betreffende zaak wordt meegenomen door verkoper en dus niet achterblijft in de woning.

Woning	Blijft achter	Gaat mee	Kan worden overgenomen		n.v.t.
			Gratis	betaald	
<b>Verlichting:</b>					
- hang-/wandlampen	<input type="checkbox"/>	<input type="checkbox"/>	<input type="checkbox"/>	<input checked="" type="checkbox"/>	<input type="checkbox"/>
- hanglampen kinderkamers	<input type="checkbox"/>	<input checked="" type="checkbox"/>	<input type="checkbox"/>	<input type="checkbox"/>	<input type="checkbox"/>
<b>Kasten, legplanken:</b>					
- losse kasten, vertrek/ruimte: slaapkamers..	<input type="checkbox"/>	<input checked="" type="checkbox"/>	<input type="checkbox"/>	<input type="checkbox"/>	<input type="checkbox"/>
- losse kasten, vertrek/ruimte: .....	<input type="checkbox"/>	<input checked="" type="checkbox"/>	<input type="checkbox"/>	<input type="checkbox"/>	<input type="checkbox"/>
- legplanken	<input checked="" type="checkbox"/>	<input type="checkbox"/>	<input type="checkbox"/>	<input type="checkbox"/>	<input type="checkbox"/>
-	<input type="checkbox"/>	<input type="checkbox"/>	<input type="checkbox"/>	<input type="checkbox"/>	<input type="checkbox"/>
<b>Raamdecoratie/zonwering:</b>					
- gordijnrails	<input checked="" type="checkbox"/>	<input type="checkbox"/>	<input type="checkbox"/>	<input type="checkbox"/>	<input type="checkbox"/>
- gordijnen	<input type="checkbox"/>	<input type="checkbox"/>	<input checked="" type="checkbox"/>	<input type="checkbox"/>	<input type="checkbox"/>
- vitrages	<input type="checkbox"/>	<input type="checkbox"/>	<input type="checkbox"/>	<input type="checkbox"/>	<input checked="" type="checkbox"/>
- rolgordijnen	<input type="checkbox"/>	<input type="checkbox"/>	<input type="checkbox"/>	<input type="checkbox"/>	<input checked="" type="checkbox"/>
- lamellen	<input type="checkbox"/>	<input type="checkbox"/>	<input type="checkbox"/>	<input type="checkbox"/>	<input checked="" type="checkbox"/>
- jaloezieën	<input type="checkbox"/>	<input type="checkbox"/>	<input type="checkbox"/>	<input type="checkbox"/>	<input checked="" type="checkbox"/>
- (losse) horren/rolhorren	<input type="checkbox"/>	<input type="checkbox"/>	<input type="checkbox"/>	<input type="checkbox"/>	<input checked="" type="checkbox"/>
- Plissé gordijnen	<input checked="" type="checkbox"/>	<input type="checkbox"/>	<input type="checkbox"/>	<input type="checkbox"/>	<input type="checkbox"/>
<b>Vloeren:</b>					
- vloerbedekking	<input type="checkbox"/>	<input type="checkbox"/>	<input type="checkbox"/>	<input type="checkbox"/>	<input checked="" type="checkbox"/>
- parket-/houten vloer	<input type="checkbox"/>	<input type="checkbox"/>	<input type="checkbox"/>	<input type="checkbox"/>	<input checked="" type="checkbox"/>
- laminaat	<input type="checkbox"/>	<input type="checkbox"/>	<input type="checkbox"/>	<input type="checkbox"/>	<input checked="" type="checkbox"/>
- PVC	<input checked="" type="checkbox"/>	<input type="checkbox"/>	<input type="checkbox"/>	<input type="checkbox"/>	<input type="checkbox"/>
<b>Keuken:</b>					
- keukenblok met bovenkasten	<input checked="" type="checkbox"/>	<input type="checkbox"/>	<input type="checkbox"/>	<input type="checkbox"/>	<input type="checkbox"/>
- kookplaat	<input checked="" type="checkbox"/>	<input type="checkbox"/>	<input type="checkbox"/>	<input type="checkbox"/>	<input type="checkbox"/>
- (gas)fornuis	<input checked="" type="checkbox"/>	<input type="checkbox"/>	<input type="checkbox"/>	<input type="checkbox"/>	<input type="checkbox"/>
- afzuigkap	<input checked="" type="checkbox"/>	<input type="checkbox"/>	<input type="checkbox"/>	<input type="checkbox"/>	<input type="checkbox"/>
- magnetron	<input type="checkbox"/>	<input type="checkbox"/>	<input type="checkbox"/>	<input type="checkbox"/>	<input checked="" type="checkbox"/>
- oven	<input type="checkbox"/>	<input type="checkbox"/>	<input type="checkbox"/>	<input type="checkbox"/>	<input checked="" type="checkbox"/>
- combi-oven/combimagnetron / Stoom oven	<input checked="" type="checkbox"/>	<input type="checkbox"/>	<input type="checkbox"/>	<input type="checkbox"/>	<input type="checkbox"/>
- koel-vriescombinatie	<input checked="" type="checkbox"/>	<input type="checkbox"/>	<input type="checkbox"/>	<input type="checkbox"/>	<input type="checkbox"/>
- koelkast	<input type="checkbox"/>	<input type="checkbox"/>	<input type="checkbox"/>	<input type="checkbox"/>	<input checked="" type="checkbox"/>
- vriezer	<input type="checkbox"/>	<input type="checkbox"/>	<input type="checkbox"/>	<input type="checkbox"/>	<input checked="" type="checkbox"/>
- vaatwasser	<input checked="" type="checkbox"/>	<input type="checkbox"/>	<input type="checkbox"/>	<input type="checkbox"/>	<input type="checkbox"/>
- Quooker	<input checked="" type="checkbox"/>	<input type="checkbox"/>	<input type="checkbox"/>	<input type="checkbox"/>	<input type="checkbox"/>
- inbouw koffiezetapparaat	<input type="checkbox"/>	<input type="checkbox"/>	<input type="checkbox"/>	<input type="checkbox"/>	<input checked="" type="checkbox"/>
- barkrukken/barstoelen	<input type="checkbox"/>	<input type="checkbox"/>	<input type="checkbox"/>	<input type="checkbox"/>	<input checked="" type="checkbox"/>
-	<input type="checkbox"/>	<input type="checkbox"/>	<input type="checkbox"/>	<input type="checkbox"/>	<input type="checkbox"/>

# Lijst van Zaken



	Blijft achter	Gaat mee	Kan worden overgenomen		n.v.t.
			Gratis/betaald		
<b>Sanitair</b>					
- toiletrolhouder	<input checked="" type="checkbox"/>	<input type="checkbox"/>	<input type="checkbox"/>	<input type="checkbox"/>	<input type="checkbox"/>
- toiletborstelhouder	<input checked="" type="checkbox"/>	<input type="checkbox"/>	<input type="checkbox"/>	<input type="checkbox"/>	<input type="checkbox"/>
- sauna	<input type="checkbox"/>	<input type="checkbox"/>	<input type="checkbox"/>	<input type="checkbox"/>	<input checked="" type="checkbox"/>
-	<input type="checkbox"/>	<input type="checkbox"/>	<input type="checkbox"/>	<input type="checkbox"/>	<input type="checkbox"/>
<b>Overig:</b>					
- imitatiehaard	<input type="checkbox"/>	<input type="checkbox"/>	<input type="checkbox"/>	<input type="checkbox"/>	<input checked="" type="checkbox"/>
- houtkachel/allesbrander	<input type="checkbox"/>	<input type="checkbox"/>	<input type="checkbox"/>	<input type="checkbox"/>	<input checked="" type="checkbox"/>
- gaskachels	<input type="checkbox"/>	<input type="checkbox"/>	<input type="checkbox"/>	<input type="checkbox"/>	<input checked="" type="checkbox"/>
- radiatorafwerking	<input type="checkbox"/>	<input type="checkbox"/>	<input type="checkbox"/>	<input type="checkbox"/>	<input checked="" type="checkbox"/>
- schilderij ophangstelsysteem	<input type="checkbox"/>	<input type="checkbox"/>	<input type="checkbox"/>	<input type="checkbox"/>	<input checked="" type="checkbox"/>
- schotel/antenne	<input type="checkbox"/>	<input type="checkbox"/>	<input type="checkbox"/>	<input type="checkbox"/>	<input checked="" type="checkbox"/>
- alarminstallatie	<input type="checkbox"/>	<input type="checkbox"/>	<input type="checkbox"/>	<input type="checkbox"/>	<input checked="" type="checkbox"/>
- rookmelders	<input checked="" type="checkbox"/>	<input type="checkbox"/>	<input type="checkbox"/>	<input type="checkbox"/>	<input type="checkbox"/>
- thermostaat	<input checked="" type="checkbox"/>	<input type="checkbox"/>	<input type="checkbox"/>	<input type="checkbox"/>	<input type="checkbox"/>
- airconditioning met toebehoren (aantal:...)	<input type="checkbox"/>	<input type="checkbox"/>	<input type="checkbox"/>	<input type="checkbox"/>	<input checked="" type="checkbox"/>
- meubilering (details in overleg)	<input type="checkbox"/>	<input checked="" type="checkbox"/>	<input type="checkbox"/>	<input type="checkbox"/>	<input type="checkbox"/>
- screens/rolluiken	<input type="checkbox"/>	<input type="checkbox"/>	<input type="checkbox"/>	<input type="checkbox"/>	<input checked="" type="checkbox"/>
- zonnescherm(en)	<input type="checkbox"/>	<input type="checkbox"/>	<input type="checkbox"/>	<input type="checkbox"/>	<input checked="" type="checkbox"/>
- zonnepanelen	<input type="checkbox"/>	<input type="checkbox"/>	<input type="checkbox"/>	<input type="checkbox"/>	<input checked="" type="checkbox"/>
- reservematerialen woning (indien aanwezig)	<input checked="" type="checkbox"/>	<input type="checkbox"/>	<input type="checkbox"/>	<input type="checkbox"/>	<input type="checkbox"/>
-	<input type="checkbox"/>	<input type="checkbox"/>	<input type="checkbox"/>	<input type="checkbox"/>	<input type="checkbox"/>
-	<input type="checkbox"/>	<input type="checkbox"/>	<input type="checkbox"/>	<input type="checkbox"/>	<input type="checkbox"/>

## Berging en/of tuin

- tuinaanleg/bestrating/beplanting	<input checked="" type="checkbox"/>	<input type="checkbox"/>	<input type="checkbox"/>	<input type="checkbox"/>	<input type="checkbox"/>
- buitenverlichting	<input type="checkbox"/>	<input type="checkbox"/>	<input type="checkbox"/>	<input type="checkbox"/>	<input checked="" type="checkbox"/>
- tuinhuis/buitenberging	<input checked="" type="checkbox"/>	<input type="checkbox"/>	<input type="checkbox"/>	<input type="checkbox"/>	<input type="checkbox"/>
- kasten/werkbank in tuinhuis/berging	<input type="checkbox"/>	<input checked="" type="checkbox"/>	<input type="checkbox"/>	<input type="checkbox"/>	<input type="checkbox"/>
- balkonvlonders	<input type="checkbox"/>	<input type="checkbox"/>	<input type="checkbox"/>	<input type="checkbox"/>	<input checked="" type="checkbox"/>
- potten/bloembakken	<input type="checkbox"/>	<input checked="" type="checkbox"/>	<input type="checkbox"/>	<input type="checkbox"/>	<input checked="" type="checkbox"/>
- tuinset/loungeset/tuintafel met tuinstoelen	<input type="checkbox"/>	<input checked="" type="checkbox"/>	<input type="checkbox"/>	<input type="checkbox"/>	<input type="checkbox"/>
-	<input type="checkbox"/>	<input type="checkbox"/>	<input type="checkbox"/>	<input type="checkbox"/>	<input type="checkbox"/>

## Huur- of leasecontracten

Zijn er zaken die geen eigendom zijn van verkoper omdat er sprake is van een huur- of leasecontract, zoals een CV-ketel, geiser, boiler, zonnepanelen e.d.

ja

nee

Voor akkoord,

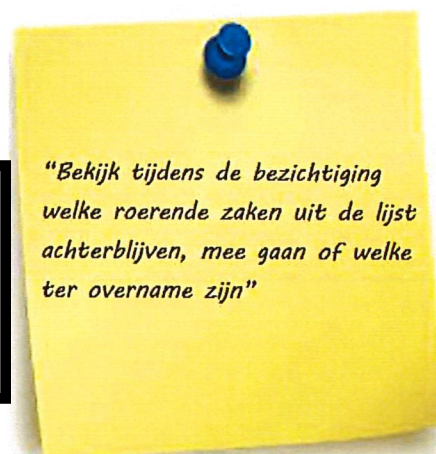



## Vragenlijst voor de verkoop van een woning

Indien u dat nodig vindt, kunt u nadere informatie geven aan het einde van deze vragenlijst of bij de tekst. Als u twijfelt over de juiste beantwoording, of als u een vraag niet begrijpt, zet dan een vraagteken voor de vraag. Neem dan zo snel mogelijk contact op met uw NVM-makelaar.

### DEEL B

Adres te verkopen perceel: Jakop Stegthof 34

#### 1. Bijzonderheden

- a. Zijn er nadat u het perceel in eigendom hebt gekregen nog andere, eventuele aanvullende notariële of onderhandse akten opgesteld met betrekking tot het perceel? Ja /nee
- b. Zijn er voor zover u bekend mondelinge of schriftelijke afspraken gemaakt over aangrenzende percelen? Ja /nee   
*(Denk hierbij aan regelingen voor het gebruik van een poort, schuur, garage, tuin, overeenkomsten met meerdere burens, toezeggingen, erfafscheidingen)*  
 Zo ja, welke zijn dat: \_\_\_\_\_
- c. Wijken de huidige terreinafscheidingen volgens u af van de kadastrale eigendoms- grenzen? *(Denk hierbij ook aan strookjes grond van de gemeente die u in gebruik heeft, of grond van u die gebruikt wordt door de burens.)* Ja /nee   
 Zo ja, waaruit bestaat die afwijking? \_\_\_\_\_
- d. Is een gedeelte van uw pand, schuur, garage of schutting gebouwd op grond van de burens of andersom? Ja /nee   
 Zo ja, graag nader toelichten: \_\_\_\_\_
- e. Heeft u grond van derden in gebruik? Ja /nee   
 Zo ja, welke? \_\_\_\_\_
- f. Rusten er voor zover u weet rechten op het perceel, zoals erfpacht, opstalrecht, vruchtgebruik, erfdiensbaarheden, kwalitatieve rechten of verplichtingen, kettingbedingen, voorkeursrechten, optierechten, rechten van wederinkoop, huurkoop, concurrentiebedingen etc.? Ja /nee   
*(bijv. recht van overpad, 1<sup>e</sup> recht van koop verstrekt aan derden, lopende geschillen, afspraken met betrekking tot gebruik van grond aan of van derden, verhuur, optiebedingen, etc)*  
 Zo ja, welke? \_\_\_\_\_
- g. Is de wet Voorkeursrecht Gemeenten van toepassing? Ja /nee
- h. Is er een anti-speculatiebeding van toepassing op de woning? Ja /nee   
 Zo ja, hoe lang nog? \_\_\_\_\_

- i. Is er sprake van een beschermd stads- of dorpsgezicht? Ja /nee   
Is er sprake van een gemeentelijk- of rijksmonument? Ja /nee   
Is er sprake van een beeldbepalend object? Ja /nee

j. Is er sprake van onteigening? Ja /nee

k. Is de woning of de grond geheel of gedeeltelijk verhuurd of bij anderen in gebruik? Ja /nee

Zo ja, graag de huurovereenkomst aan Nienaber Makelaars overhandigen.

m. Zijn er over het pand procedures gaande bij de rechter, de huurcommissie of een andere instantie? (bijvoorbeeld onteigening/kwesties met bureu) Ja /nee

Zo ja, welke is/zijn dat? \_\_\_\_\_

l. Zijn er door de overheid of nutsbedrijven verbeteringen of herstellingen voorgeschreven of aangekondigd die nog niet naar behoren zijn uitgevoerd? Ja /nee

m. Is het pand onbewoonbaar verklaard of in het verleden ooit onbewoonbaar verklaard geweest? Ja /nee

n. Is er bij verkoop sprake van een omzetbelastingheffing? Ja /nee   
(Bijvoorbeeld omdat het een voormalig bedrijfsonroerendgoed is, of een woonwoning met praktijkgedeelte, of omdat u pas ingrijpend verbouwd hebt)

o. Hoe gebruikt u de woning nu (bijvoorbeeld woning, praktijk, opslag)? woning

Is dat gebruik volgens u en/of de gemeente toegestaan? Ja /nee

## 2. Gevels

a. Is er sprake van vochtdoorslag of aanhoudend vochtige plekken op/in de gevels? Ja /nee

Zo ja, waar? \_\_\_\_\_

b. Zijn de gevels ooit gereinigd? Ja /nee

## 3. Daken

a. Hoe oud is de bitumineuze dakbedekking (bij platte daken): 4 jaar

Is het dak, dakbeschot of zijn balken vervangen of gerepareerd? Ja /nee

Zo ja, wat? \_\_\_\_\_

b. Heeft u last van daklekkages? Ja /nee

Zo ja, waar? \_\_\_\_\_

c. Zijn er in het verleden gebreken geconstateerd aan de dakconstructie zoals scheve, doorbuigende, krakende, beschadigde en/of aangetaste dakdelen? Ja /nee

Zo ja, waar? \_\_\_\_\_

d. Zijn de regenwaterafvoeren in orde? Ja /nee

Zo nee, toelichting: \_\_\_\_\_



e. Zijn de dakgoten in orde (bijv. lekkage)? Ja /nee

Zo nee, toelichting: \_\_\_\_\_

#### 4. Vloeren, plafonds en wanden

a. Is er sprake van vochtdoorslag of optrekkend vocht op vloeren, plafonds en/of wanden? Ja /nee

Zo ja, waar? \_\_\_\_\_

b. Is er sprake van schimmelvorming op de vloeren, plafonds en/of wanden? Ja /nee

Zo ja, waar? \_\_\_\_\_

c. Is er sprake van gebreken aan de vloerconstructie, zoals scheve, doorbuigende, krakende, beschadigde en/of aangetaste vloerdelen? Ja /nee

Zo ja, waar? \_\_\_\_\_

#### 5. Kelder, kruipruimte en fundering

a. Is er sprake van gebreken aan de fundering? Ja /nee

Zo ja, waar? \_\_\_\_\_

b. Is de kruipruimte toegankelijk? n.v.t  / ja /nee

Zo ja, waar? Mal \_\_\_\_\_

c. Is er sprake van vochtdoorslag in de kelderwand? soms / Ja /nee

#### 6. Kozijnen, ramen en deuren

a. Wanneer is het houtwerk aan de buitenzijde voor het laatst geschilderd? n.v.t. \_\_\_\_\_

b. Is er bij isolerende beglazing sprake van condensvorming tussen het glas? Ja /nee

Zo ja, waar? \_\_\_\_\_

c. Functioneren alle sloten? Ja /nee

#### 7. Isolatie

a. Is er sprake van isolerende beglazing? ja /nee /gedeeltelijk /grotendeels

b. Is er sprake van vloerisolatie? Ja /nee  JA

c. Zijn de gevels tijdens de bouw geïsoleerd? Ja /nee

Zo nee, zijn de gevels daarna geïsoleerd? Ja /nee

d. Is het dak geïsoleerd? ja /nee /gedeeltelijk /grotendeels

## 8. Installaties / sanitair / riolering

- a. Is er een CV-ketel? Ja /nee
- Zo ja, welk type en welk bouwjaar? Intergas Kompakt HRE 2016
- Wanneer is deze voor het laatst onderhouden? 13-11-2020
- b. Indien van toepassing: In welk jaar zijn voor het laatst de aanwezige schoorsteenkanalen/rookgasafvoeren geveegd of gereinigd? n.v.t
- c. Is de trek van aanwezige schoorsteenkanalen goed? n.v.t / ja /nee   
Wanneer heeft u de aanwezige schoorsteenkanalen voor het laatst gebruikt? \_\_\_\_\_
- d. Is de elektrische installatie (groepenkast of bedrading) vernieuwd? Ja /nee   
Zo ja, wanneer en welke onderdelen? \_\_\_\_\_
- e. Zijn u gebreken bekend aan de verwarming/technische installaties? Ja /nee   
(Denk hierbij aan lekkages, radiatoren die niet warm worden etc.)  
Zo ja, welke? \_\_\_\_\_
- f. Lopen de afvoeren van wastafels, douche, bad, toiletten, gootstenen en kranen goed door? Ja /nee   
Zo nee, welke niet? \_\_\_\_\_
- g. Is de woning aangesloten op het gemeentelijke riool? Ja /nee
- h. Zijn er gebreken aan de riolering, zoals breuken, stankoverlast, lekkages etc? Ja /nee   
Zo ja, welke? \_\_\_\_\_
- i. Is er een andere voorziening, zoals een septictank, beerput aanwezig (komt in het buitengebied voor)? Ja /nee

## 9. Diversen

- a. Wat is het bouwjaar/periode van de woning? 2016
- b. Zijn er asbesthoudende materialen in de woning of op het perceel aanwezig? Ja /nee   
Zo ja, waar? \_\_\_\_\_
- c. Blijft er in de woning zeil achter, al dan niet vastgelijmd, dat is aangeschaft tussen 1955 en 1982? Ja /nee
- d. Is er sprake van loden leidingen/afvoeren in de woning? Ja /nee   
Zo ja, waar? \_\_\_\_\_
- e. Is de grond voor zover bekend verontreinigd? Ja /nee   
Zo ja, is er een onderzoeksrapport? Ja /nee   
Zo ja, heeft de gemeente/provincie een onderzoeks- of saneringsbevel opgelegd? Ja /nee

- f. Is er voor zover bekend een olietank aanwezig? Ja /nee   
 Zo ja, is deze gesaneerd/verwijderd? Ja /nee   
 Zo nee, waar is deze op het perceel gesitueerd? \_\_\_\_\_  
 Is er een Kiwa-certificaat aanwezig? Ja /nee
- g. Is er sprake van overlast door ongedierte in en om de woning (muizen, ratten, kakkerlakken etc.)? Ja /nee
- h. Is de woning aangetast door houtworm, boktor, ander ongedierte of zwam? Ja /nee   
 Is deze aantasting al eens behandeld? Ja /nee   
 Zo ja, wanneer en door welk bedrijf? \_\_\_\_\_
- i. Is er voor zover bekend sprake van chlorideschade (betonrot)? Ja /nee   
*(betonrot komt vooral voor in kruipruimtes van woningen gebouwd tussen 1965 en 1981 die voorzien zijn van betonnen vloerelementen van het merk Kwaaitaal of Manta. Ook andere betonelementen vb. balkons kunnen aangetast zijn)*
- j. Hebben er verbouwingen en/of bijbouwingen plaatsgevonden in en/of om de woning? Ja /nee   
 Zo ja, welke ver-/bijbouwingen, in welk jaartal en door welk bedrijf zijn deze uitgevoerd?  
 \_\_\_\_\_  
 \_\_\_\_\_  
 \_\_\_\_\_
- k. Zijn de verbouwingen of uitbreidingen uitgevoerd met een omgevingsvergunning (voorheen bouwvergunning)? Ja /nee
- l. Heeft de woning zonnepanelen die uw eigendom zijn? Ja /nee   
 Heeft de woning zonnepanelen die worden gehuurd? Ja /nee

**Indien er zonnepanelen zijn:**

- Kan het huurcontract worden overgenomen door koper? Ja /nee   
 In welk jaar zijn de zonnepanelen geplaatst en door wie?  
 Jaar: \_\_\_\_\_  
 Installateur: \_\_\_\_\_
- Is de btw over het aankoopbedrag teruggevraagd van de belastingdienst? Ja /nee   
 Hoeveel stroom heeft u het afgelopen jaar opgewekt? Ja /nee   
 Jaar: \_\_\_\_\_  
 Aantal kWh: \_\_\_\_\_
- Hoe lang zit er nog fabrieksgarantie op de zonnepanelen? \_\_\_\_\_
- Zijn de zonnepanelen aangeschaft met subsidie? Ja /nee   
 Zo ja, moet de subsidie worden terugbetaald? Ja /nee   
 Zo ja, welk bedrag moet worden terugbetaald? € \_\_\_\_\_

## 10. Vaste lasten

- a. Wat is de WOZ-waarde? € 414.000,- belastingjaar: 2019
- Hoeveel betaalde u voor de laatste aanslagen:
- Onroerende zaakbelasting: € 37 / jaar
  - Afvalstoffenheffing € 302 / jaar
  - Rioolrecht: € 213 / jaar
  - Waterschapsbelasting: € 329 / jaar
- b. Welk voorschotbedrag betaalt u voor gas en elektriciteit? € 185 / maand  
Welk voorschotbedrag betaalt u voor water? € 137 / kwartaal
- c. Appartement:
- Welk bedrag betaalt u voor het voorschot voor stookkosten (blokverwarming) €..... / maand
  - Welk bedrag betaalt u aan (zonder stookkosten) servicekosten? €..... / maand
- Is het waterverbruik inbegrepen? Ja /nee
- d. Zijn er huur/leasecontracten (bijv. boiler, geiser, CV-ketel, etc.)? Ja /nee
- Zo ja:
- welk soort contract betreft het: huurovereenkomst / huurkoopovereenkomst / leaseovereenkomst
  - Zijn deze contracten overdraagbaar op de koper? *Let op! Veel lease- en huurkoopcontracten zijn niet langer overdraagbaar op een koper. Neem hiervoor contract op met de betreffende leverancier.* Ja /nee
  - de naam/type van het toestel: \_\_\_\_\_
  - Indien er een toestel wordt gehuurd: maandelijkse kosten: €..... / maand
  - Hoe lang lopen de contracten nog en wat is de eventuele afkoopsom?  
Afkoopsom: €.....  
Duur: \_\_\_\_\_
- e. Als er sprake is van erfpacht of opstalrecht:
- Hoe hoog is dan de canon per jaar? €.....  
Heeft u alle canons betaald? Ja /nee   
Is de canon afgekocht? Ja /nee   
Zo ja, tot wanneer? \_\_\_\_\_

## 11. Garanties

Zijn er lopende onderhoudscontracten en/of garantieregelingen overdraagbaar aan de koper zoals dakbedekking, cv-installatie, dubbele beglazing en dergelijke? Ja /nee

Zo ja, welke? \_\_\_\_\_

## 12. Buren

Hoe is de gezinssamenstelling van uw buren?

Links: 1 Man

Rechts: 1 Vrouw

Indien van toepassing:

Bovenburen: \_\_\_\_\_

Onderburen: \_\_\_\_\_

## 13. Overige

Wat vindt u als bewoner de prettige kanten van uw woning zelf en van de woonomgeving:

Tuin op het zuiden, Ruime kamers, geen schuine daken, PVC vloer in de oververwarming  
Uitzicht voor / achter / zijkant, Parkeerplaats voor,  
Veel voorzieningen in de buurt, Trein station, dichtbij centrum

## 14. Nadere informatie:

(Denk hierbij ook aan zaken die niet in de vragenlijst staan maar wel relevant zijn zoals bijvoorbeeld voorbereidingen ten behoeve van een extra toilet, wat niet zichtbaar is.)

Voorbereiding voor gashaard en koef in woonkamer.  
Softspots in plafond incl dak voor rookkanaal naast trapkast

## ONDERTEKENING

Verkoper(s) verklaart/verklaren alle hem/haar bekende feiten te hebben vermeld in dit formulier. Verkoper is zich ervan bewust dat hij bij een niet juiste en/of volledige vermelding van feiten de koper de mogelijkheid heeft om op grond van het Burgerlijk Wetboek schadevergoeding te claimen. Verkoper verklaart de woning tot de notariële levering op een manier te zullen bewonen en onderhouden welke in het maatschappelijk verkeer als gebruikelijk wordt beschouwd.