

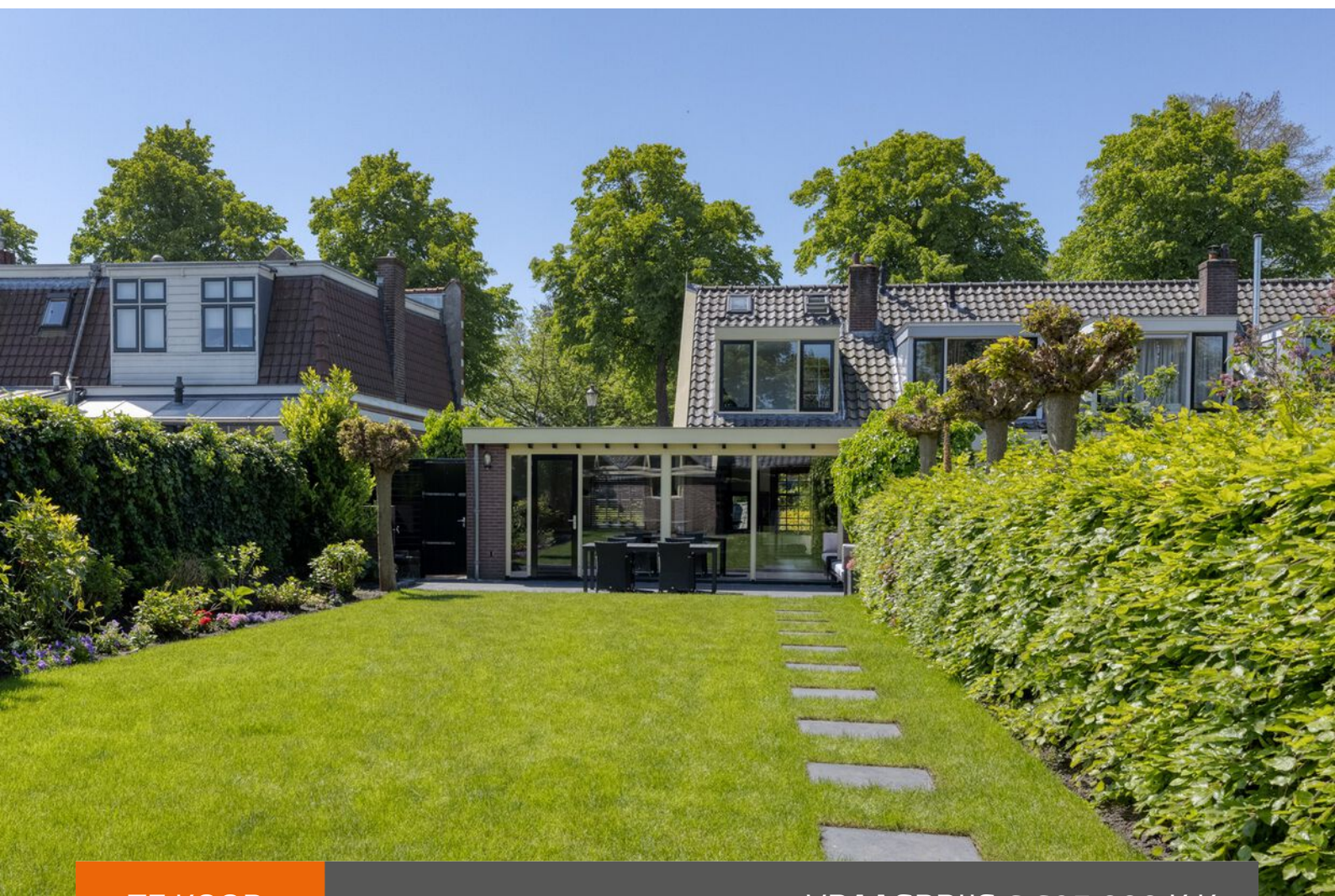

SINDE 1919
NIENABER
MAKELAARS

Singel 65 Weesp



TE KOOP

VRAAGPRIJS € 695.000 K.K.

NIENABER MAKELAARS | WONING- & BEDRIJFSMAKELAARDIJ | VASTGOEDMANAGEMENT | TAXATIE
ALBRECHTLAAN 14 C, BUSSUM | T +31 (0)35 694 56 74 | BUSSUM@NIENABER.NL
HERENGRACHT 26, WEESP | T +31 (0)294 41 71 18 | WEESP@NIENABER.NL
SLUISSTRAAT 9, MUIDEN | T +31 (0)294 41 71 18 | MUIDEN@NIENABER.NL
INFO@NIENABER.NL | WWW.NIENABER.NL



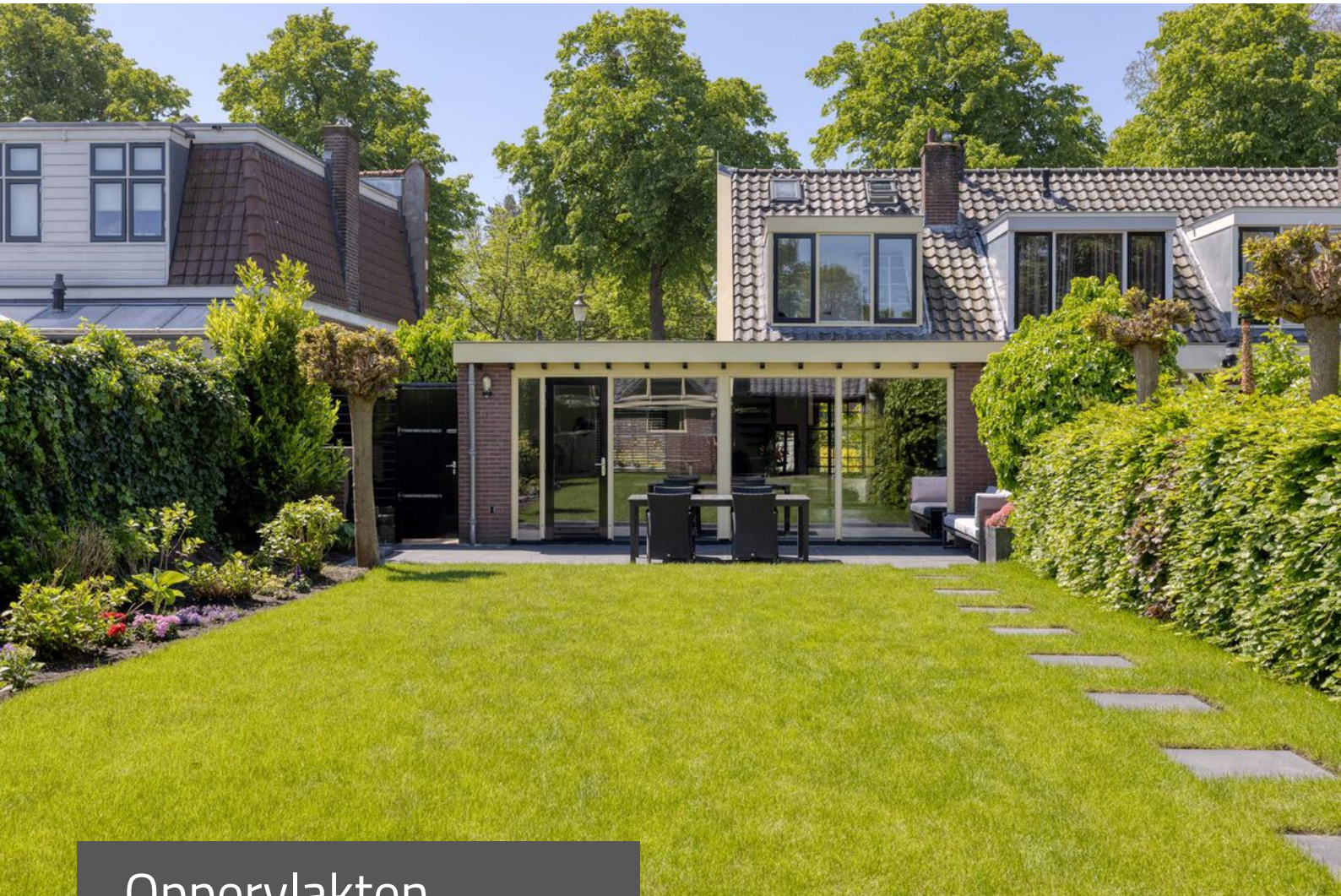

Oppervlakten

- Wonen: 88 m² (296 m³)
- Overige inpanidige ruimte: n.v.t.
- Gebouwegebonden buitenruimte: n.v.t.
- Externe Bergruimte: 31 m² (bijgebouw en overkapping)

Dit object is met de grootste zorgvuldigheid ingemeten, volgens de Meetinstructie Gebruiksoppervlakte Woningen (NEN 2580). De Meetinstructie is bedoeld om een meer eenduidige manier van meten toe te passen voor het geven van een indicatie van de gebruiksoppervlakte. De Meetinstructie sluit verschillen in meetuitkomsten niet volledig uit, door bijvoorbeeld interpretatieverschillen, afrondingen of beperkingen bij het uitvoeren van de meting.

Kenmerken

- | | |
|---------------|---------------------------|
| - Bouwjaar: | 1905 |
| - Verwarming: | c.v.-ketel |
| - Isolatie: | dakisolatie, muurisolatie |
| - Oplevering: | in overleg |



Een "pareltje" in het centrum...

Een "pareltje" in het centrum...

Gelegen op een TOPLOCATIE in het authentieke centrum van Weesp ligt deze in 2020 VOLLEDIG GERENOVEERDE karakteristieke stadswoning (88 m²) met WAANZINNIG RUIME TUIN met stenen bijgebouw.

De woning is gelegen op een perceel van maar liefst 369 m² wat ongekend groot is voor het centrum. De circa 22 meter diepe maar ook brede (circa 10 meter) tuin biedt veel privacy, de gehele dag zon en zicht op de kerktorens van het centrum en volwassen bomen.

Achterin de tuin staat een multi-functioneel stenen bijgebouw (20 m², exclusief vloering) met aangrenzend groot terras (beton) dat gedeeltelijk voorzien is van een overkapping. Bij de woning zelf ligt een eveneens heerlijk ruim terras. De tuin heeft een achterom aan de zijkant en een tweede aan de achterkant. Vergeet niet dat deze woning ook nog een diepe voortuin heeft die voor de nodige privacy zorgt... Deze is klassiek aangelegd en voorzien van een hekje.



In 2020 volledig gerenoveerd

Vorig jaar is de woning aan de binnenzijde volledig gerenoveerd. Installaties, indeling, isolatie, stucwerk, vloerafwerking, schilderwerk, sanitair en de keuken; het is allemaal gedaan. Hierdoor koopt u een karakteristieke woning die wel helemaal up-to-date is...

Wonen aan het Singel is heerlijk rustig wonen op één van de mooiste locaties in het centrum vanwege de ruime opzet en het vele groen.

Daarnaast ligt de woning zeer centraal... de winkels, supermarkten, horeca maar ook scholen liggen op loopafstand, evenals de prachtige rivier de Vecht en de mooie grachten. Als u dan toch Weesp uit moet, zijn ook de uitvalswegen en het NS station (op slechts 900 meter met zeer gunstige verbindingen naar Amsterdam en Schiphol) snel bereikbaar.

Maak snel een afspraak om deze -OPRECHT- UNIEKE STADSWONING te bezichtigen!



Entree...



Begane grond

Entree, hal, meterkast, modern toilet (2020),
tussenruimte met vaste kasten (voor o.a. de
garderobe, wasmachine/droger en de cv-ketel)
en een zwart stalen pui.

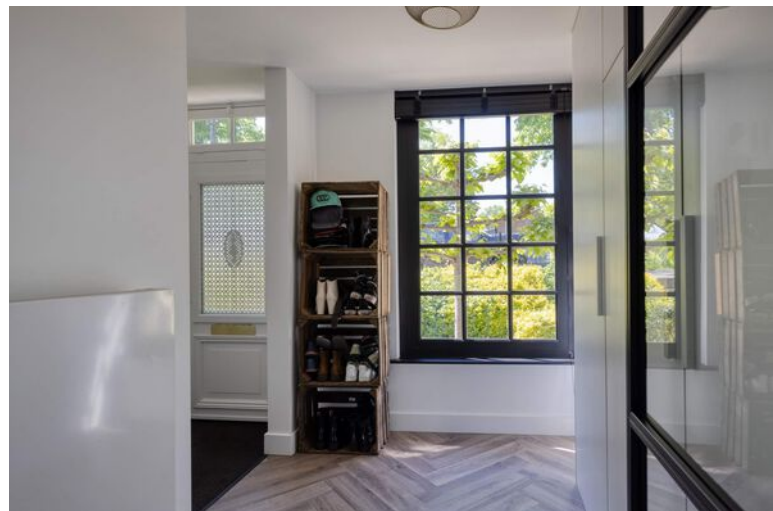





Zeer ruime woonkamer!

Zeer ruime (53 m²) en maar liefst 7 meter brede woon-/eetkamer met een woningbrede glazen pui richting de fantastische achtertuin. Voorzien van visgraat PVC met vloerverwarming en glad stucwerk.









Eigentijdse keuken!

De eigentijdse keuken (2020) in rechte opstelling is voorzien van een composiet blad, breed fornuis met 5 pitten en twee ovens, afzuigkap, grote koelkast, grote vriezer en een vaatwasmachine.



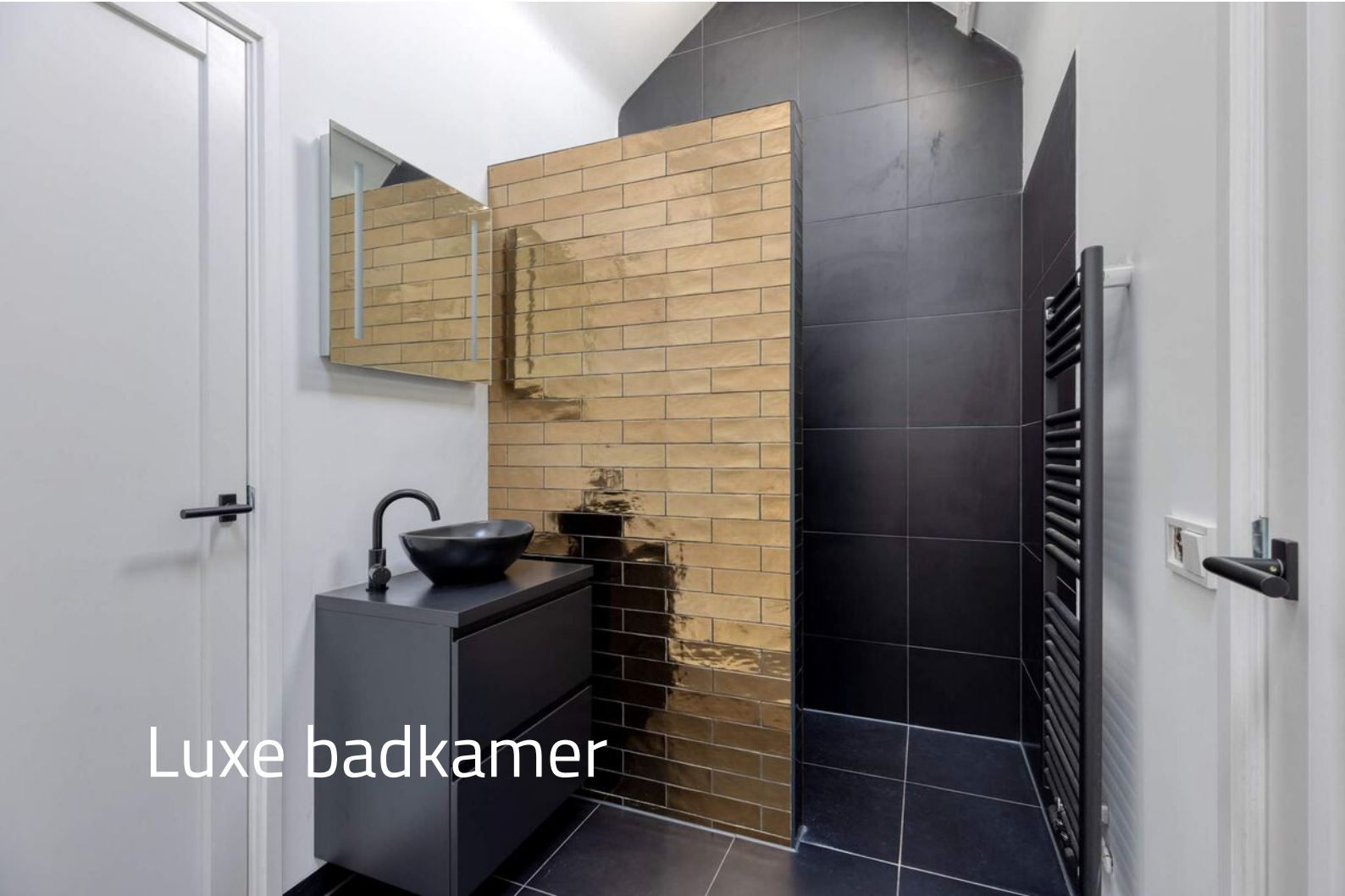

Luxe badkamer

Eerste verdieping

Overloop met een 3.50 m hoge nok, dakramen en een open badkamer. De luxe badkamer (2020) is voorzien van een eigentijds tegelwerk, een ruime inloopdouche met hand-/regendouche en een wastafelmeubel.





Slaapkamer

Slaapkamer aan de Singelzijde met dakkapel





Tweede slaapkamer

Tweede tuingerichte slaapkamer met dakkapel aan de achterzijde.

De verdieping is voorzien van een PVC vloer, glad stucwerk, nieuwe deuren/deurkozijnen en inbouwspots.





Waanzinnig ruime tuin!

De woning is gelegen op een perceel van maar liefst 369 m² wat ongekend groot is voor het centrum. De circa 22 meter diepe maar ook brede (circa 10 meter) tuin biedt veel privacy, de gehele dag zon en zicht op de kerktorens van het centrum en volwassen bomen.

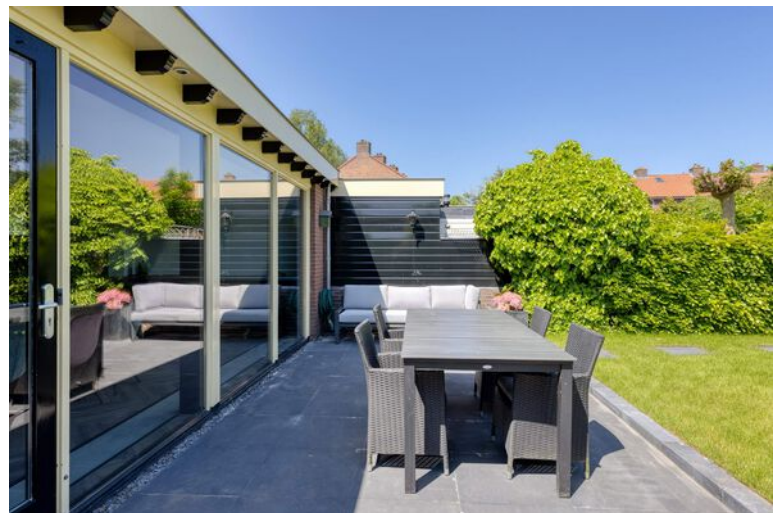





Bijgebouw

Multi-functioneel (o.a. geschikt om er een kantoor, guesthouse of atelier van te maken) halfsteens bijgebouw van 20 m², exclusief de vliering. Plafondhoogte 2.14 m, onderkant balken 1.96 m, vliering onderkant nok 1.76 m. Voorzien betonnen vloer, houten kozijnen en elektra.





Bijzonderheden

- Perceelgrootte 369 m² !!! (eigen grond)
- Prachtige woningblok met karakteristieke uitstraling
- Desondanks geen monument en net buiten het beschermde stadsgezicht van Weesp gelegen
- Bouwjaar circa 1905, uitbouw onbekend (indicatie jaren '80), bijgebouw/schuur 1980
- Elektra (2020 geheel vervangen): 11 groepen, 3 aardlekschakelaars en een hoofdschakelaar
- Remeha Tzera ace combiketel, 2020 (eigendom)
- Begane grond voorzien van vloerverwarming, 2020 met visgraat PVC
- Houten kozijnen met grotendeels dubbel glas (2007)
- Gevelisolatie (2020 nageïsoleerd d.m.v. voorzetwanden), dak (2020 nageïsoleerd)
- Voldoende parkeergelegenheid in de straat door de vergunningen (€ 50/jaar voor eerste vergunning)
- Oplevering in overleg



Plattegrond begane grond + tuin

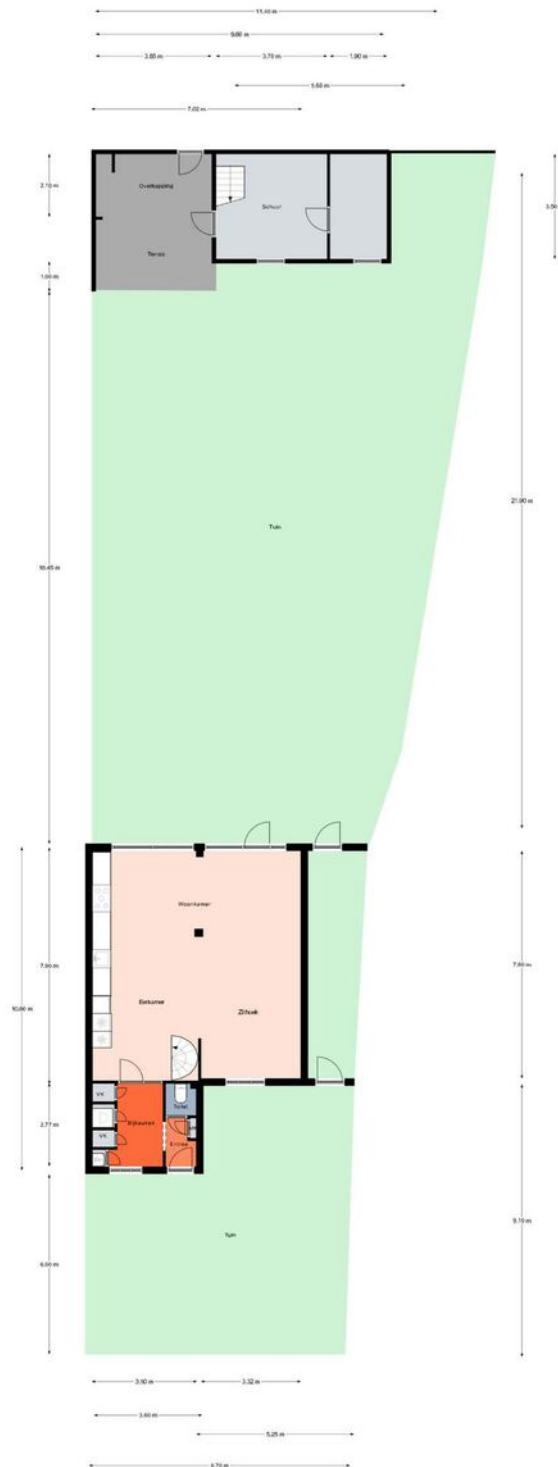

Aan de plattegronden kunnen geen rechten worden ontleend.
© Realax www.realax.nl



Plattegrond begane grond

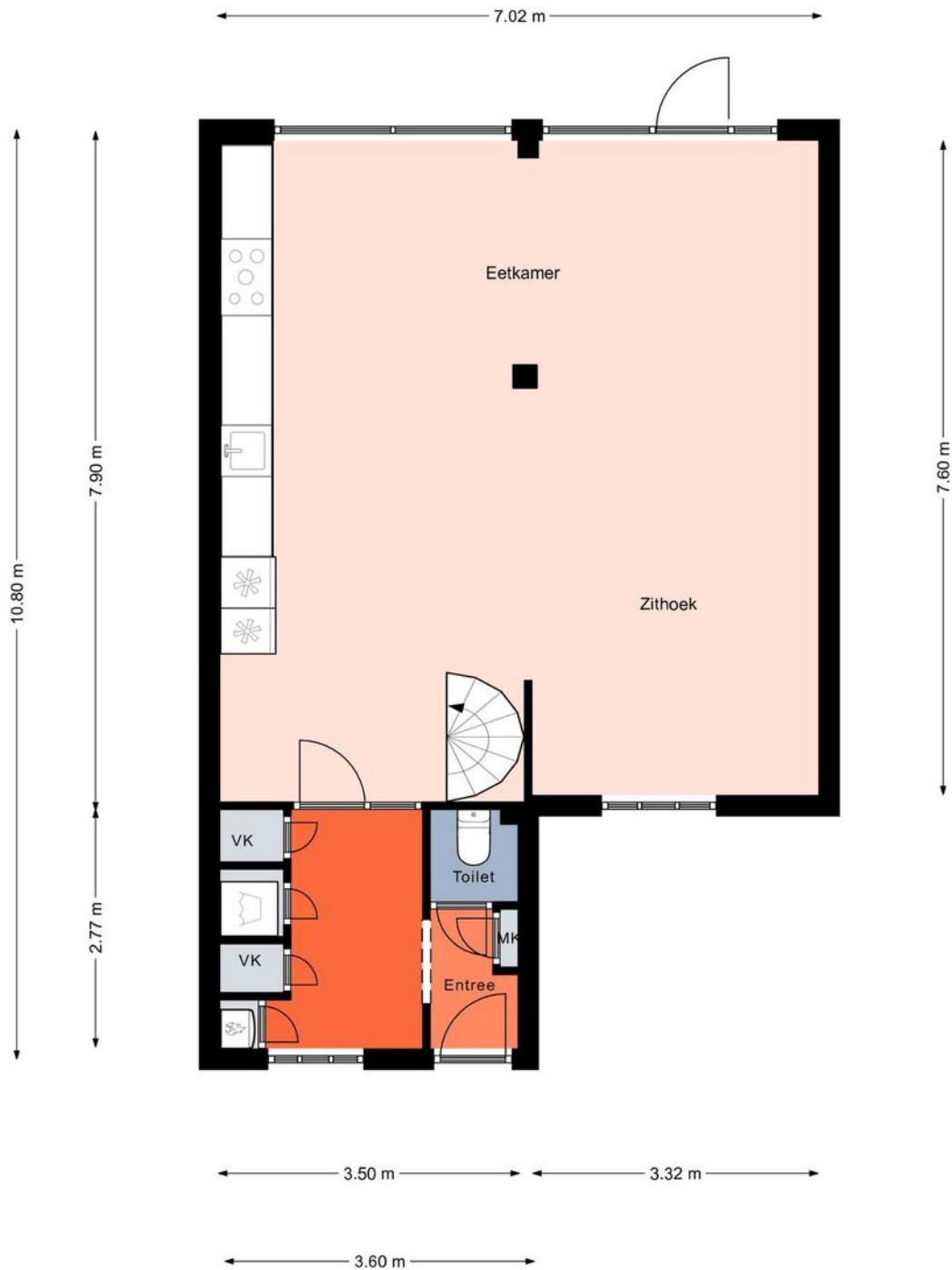

Aan de plattegronden kunnen geen rechten worden ontleend.
© Realax www.realax.nl



Plattegrond eerste verdieping

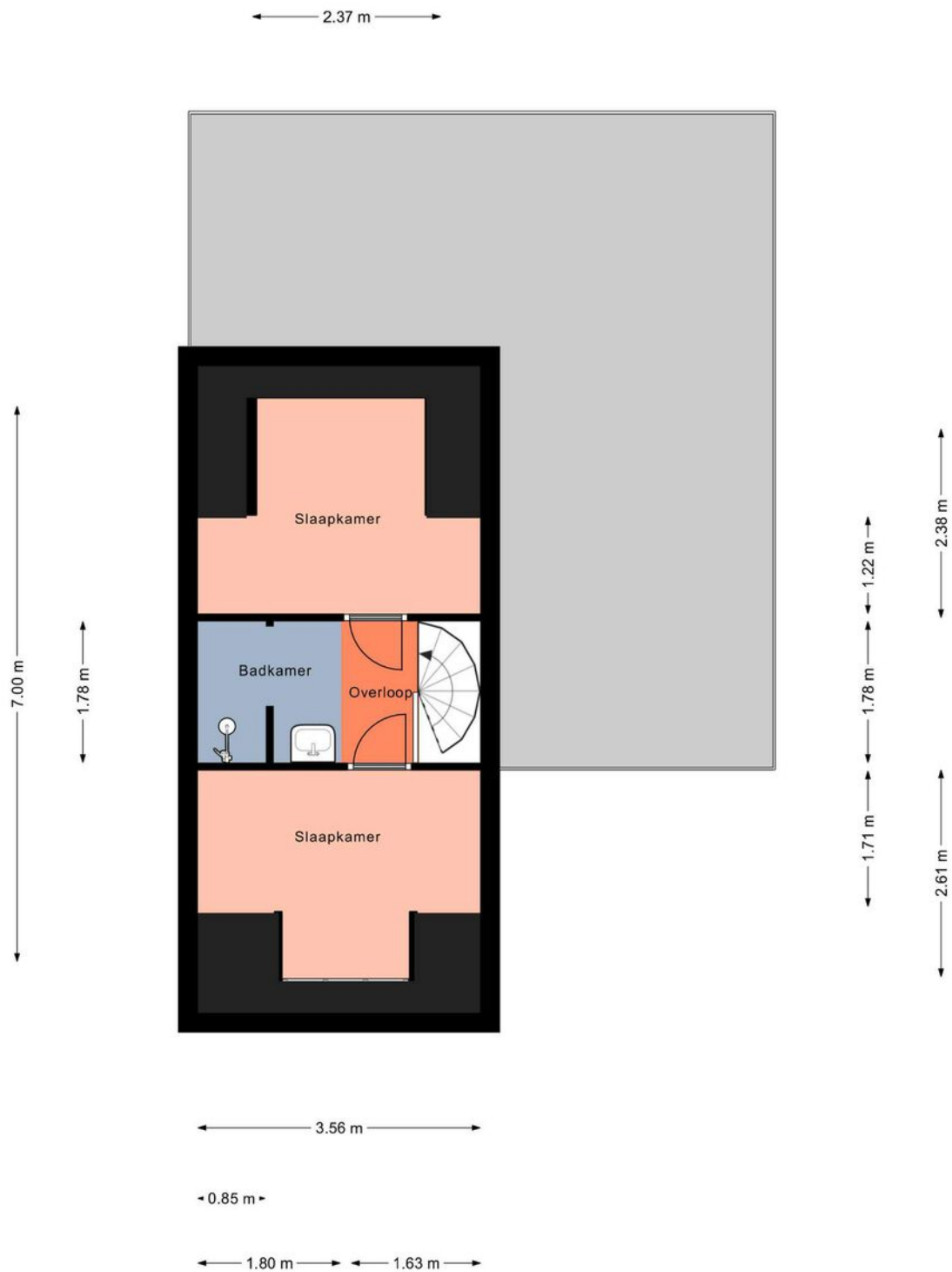

Aan de plattegronden kunnen geen rechten worden ontleend.
© Realax www.realax.nl



Plattegrond bijgebouw

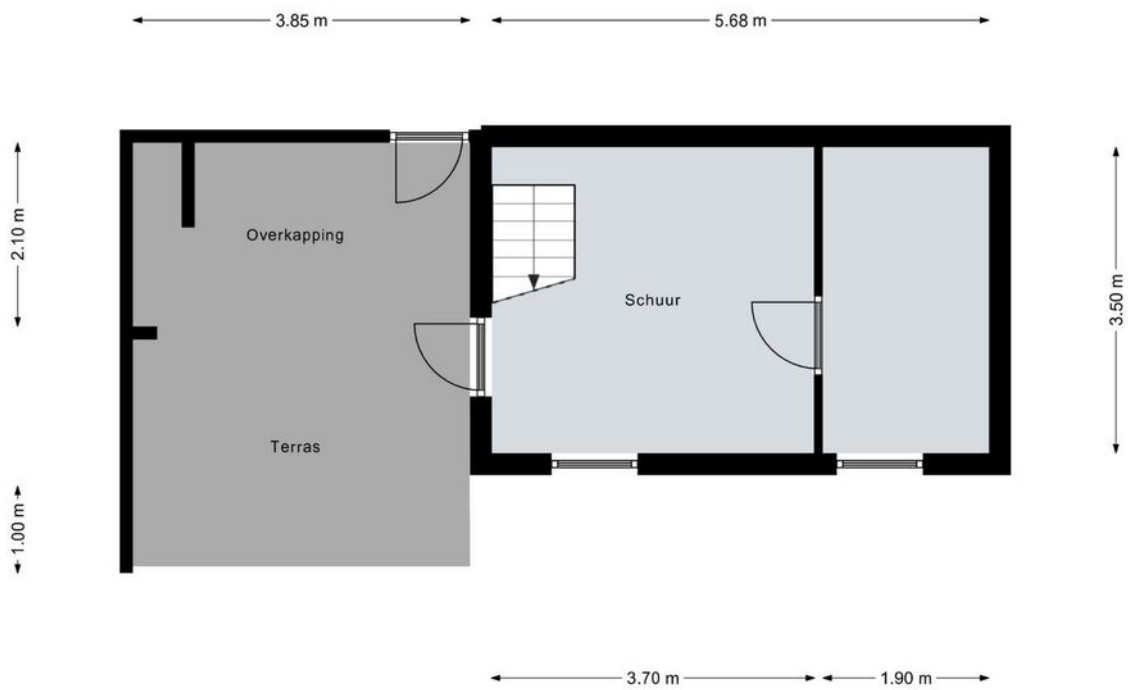

Aan de plattegronden kunnen geen rechten worden ontleend.
© Realax www.realax.nl



Kadastrale kaart

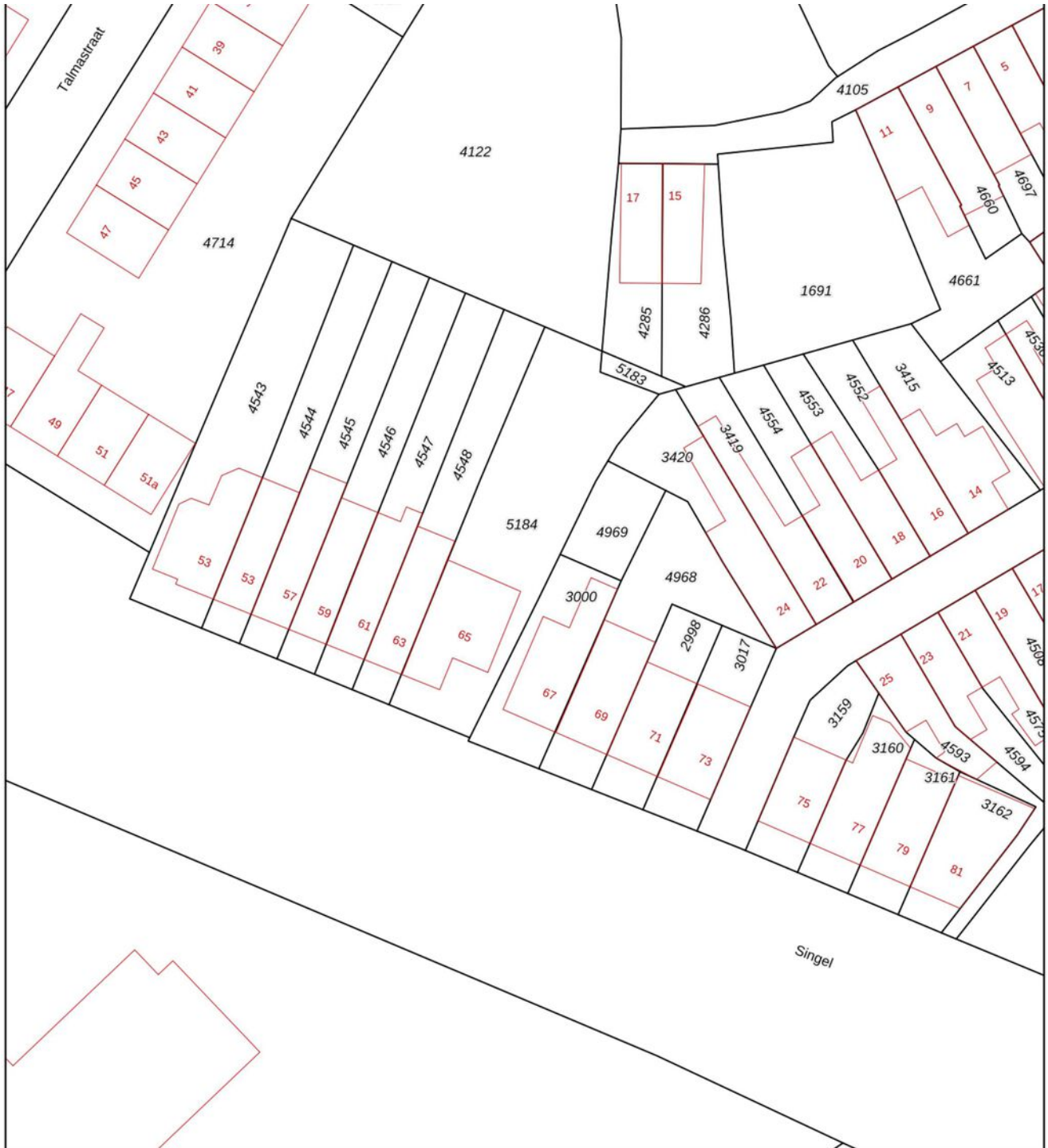

12345
25

Deze kaart is noordgericht
Perceelnummer
Huisnummer

Schaal 1: 500

Kadastrale gemeente Weesd



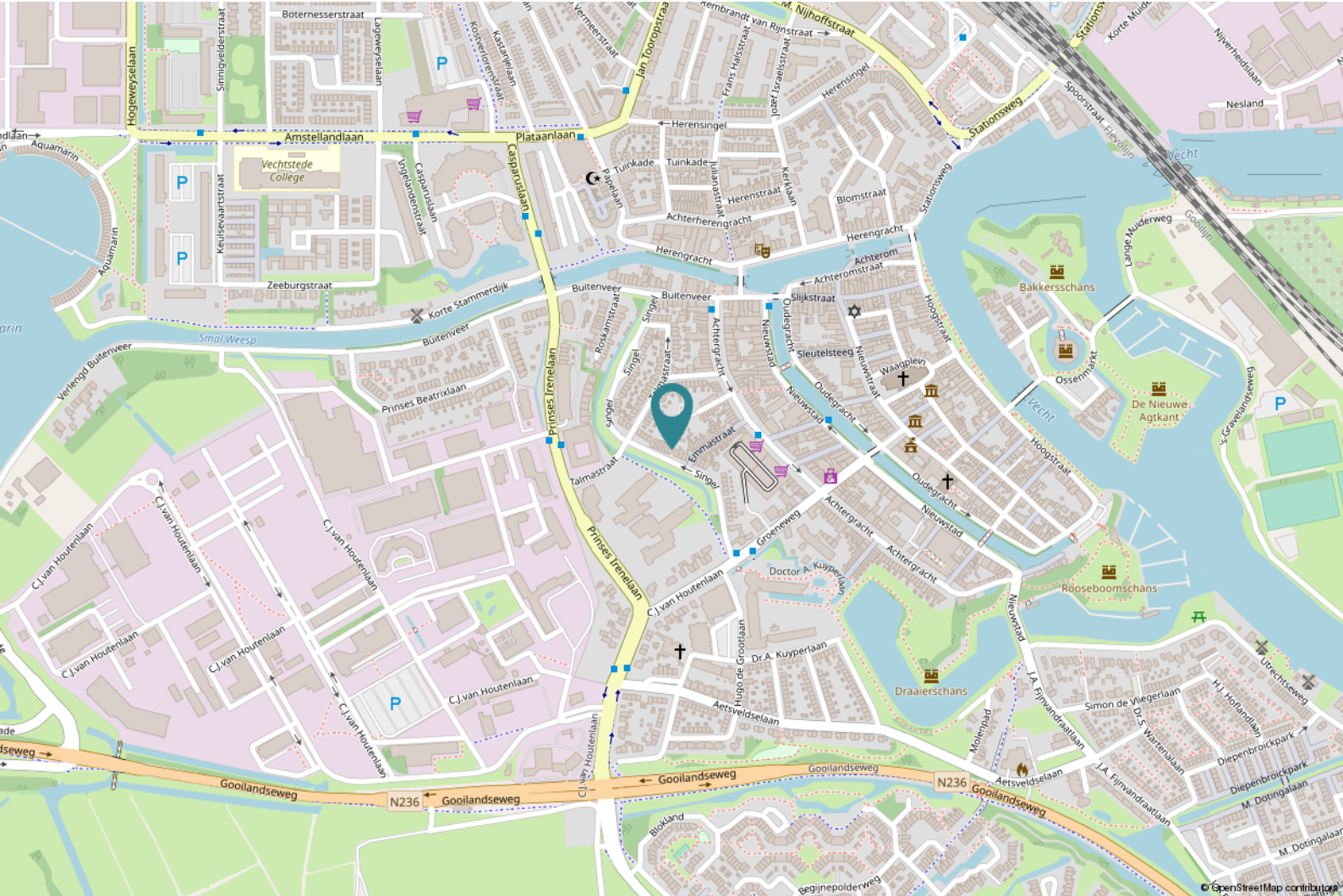

Locatie op de kaart



Goed om te weten

Wanneer ben ik in onderhandeling?

U bent pas in onderhandeling als de verkopende partij reageert op uw bod door een tegenbod te doen. U bent echter nog niet in onderhandeling als de verkopende makelaar aangeeft dat hij uw bod met de verkoper zal bespreken. Mag een makelaar doorgaan met bezichtigingen als er al over een bod onderhandeld wordt?

Ja, dat mag. Een onderhandeling hoeft namelijk nog niet tot een verkoop te leiden. Bovendien kan het zijn dat de verkoper graag wil weten of er meer belangstelling is. Overigens mag ook met meer dan één gegadigde tegelijk worden onderhandeld. Een NVM-makelaar moet dit wel duidelijk melden.

Mag een makelaar tijdens de onderhandelingen het systeem van verkoop wijzigen?

Ja, dat mag. Soms zijn er meerdere belangstellenden die een bieding uitbrengen, dat het moeilijk te bepalen is wie de beste koper is. In dat geval kan de verkopende makelaar – in overleg met de verkoper – besluiten de lopende onderhandelingen af te breken en de biedprocedure te wijzigen om vervolgens te kiezen voor bijvoorbeeld een inschrijvingsprocedure of een eenmalig eindvoorstel door alle partijen. Hierbij hebben alle bidders een gelijke kans om het hoogste bod uit te brengen. Alvorens het systeem te wijzigen, dient de makelaar uiteraard eerst de eventueel gedane toezeggingen na te komen.

Moet een makelaar als eerste met mij in onderhandeling gaan, als ik de eerste ben die belt voor een bezichtiging of als ik als eerste een bod uitbreng?

Nee. De verkopende makelaar bepaalt samen met de verkoper de verkoopprocedure. Hij heeft wel de plicht u daarover te informeren.

“kosten koper”?

Dat zijn de overdrachtsbelasting, de notariskosten voor het opmaken van het nieuwe eigendomsbewijs/akte van levering en de kosten voor het inschrijven daarvan bij het kadaster. Daarnaast dient de koper rekening te houden met de notariskosten voor de opmaak en inschrijving van de hypotheekakte. Heeft de verkopende partij een makelaar ingeschakeld om de woning te verkopen, dan komen de kosten hiervan voor de verkopende partij. De verkopende makelaar is immers belangenbehartiger van de verkoper en

niet van u, als koper. Om deze reden is het doorgaans ook verstandig om zelf een aankoopmakelaar in te schakelen. De makelaarscourtage voor een aankopende makelaar komt wel voor rekening van de koper.

Onderzoeksplicht koper versus mededelingsplicht:

Deze objectinformatie beoogt geen uitputtende lijst te geven met betrekking tot mogelijk aanwezige gebreken in de woning. De informatie die is vermeld, is verkregen van de eigenaar/verkoper en uit eigen waarnemingen ter plaatse en heeft als bedoeling om de koper zo goed mogelijk te informeren en tegelijk te voldoen aan de op de verkoper rustende mededelingsplicht. Op gronde van het Burgerlijk wetboek rust er op de koper van een woning een onderzoeksplicht. Dit houdt in dat de koper zelf verantwoordelijk is voor de beoordeling of de woning de eigenschappen zal bezitten om te voldoen aan het gebruik dat hij van de woning zal willen maken. Het verdient dan ook aanbeveling om een ter zake (bouwkundige keuring bij woningen) deskundige in te schakelen.

Mededeling tot verkoop:

Alle verstrekte informatie dient gezien te worden als een uitnodiging om in onderhandeling te treden. Een bieding gelijk aan de gestelde vraagprijs doet dan ook niet direct een koopovereenkomst tot stand komen.

Erfdienstbaarheden en bijzondere bepalingen:

Aan elke onroerende zaak kunnen bijzondere bepalingen verbonden zijn. Deze worden dan aan elke opvolgende eigenaar opgelegd. Ze staan gewoonlijk in het eigendomsbewijs. Een kopie van het eigendomsbewijs is op te vragen via de makelaar en zal ook bij de koopovereenkomst worden toegevoegd.

Koopovereenkomst

De overeenkomst wordt gesloten op basis van een NVM koopakte volgens het laatste model vastgelegd door de NVM, de Consumentenbond en de Vereniging Eigen Huis. Voor de verkoop zijn verkoopvoorwaarden gesteld die hieronder zijn opgenomen. Bij het uitbrengen van een bieding en het sluiten van een koopovereenkomst wordt men geacht bekend te zijn met deze verkoopvoorwaarden en deze te aanvaarden.



Een mondelinge overeenstemming tussen de particuliere verkoper en de particuliere koper is niet rechtsgeldig. Met andere woorden: er is geen koop. Er is pas sprake van een rechtsgeldige koop als de particuliere verkoper en de particuliere koper de koopovereenkomst hebben ondertekend. Dit vloeit voort uit artikel 7:2 Burgerlijk Wetboek. Een bevestiging van de mondelinge overeenstemming per e-mail of een toegestuurd concept van de koopovereenkomst wordt overigens niet gezien als een 'ondertekende koopovereenkomst'.

Waarborgsom

Op verzoek van verkoper zal bij het sluiten van de koopovereenkomst tot meerdere zekerheid voor de nakoming van de verplichtingen van koper binnen een bepaalde tijd een waarborgsom c.q. bankgarantie ter grootte van 10% van de overeengekomen koopsom worden verlangd.

Bouwtechnische keuring

Koper wordt in de gelegenheid gesteld de woning voor het sluiten van de koopovereenkomst te laten keuren door een erkend bouwtechnisch bureau om eventuele bouwkundige gebreken vast te stellen, danwel de woning te laten controleren op de aanwezigheid van asbesthoudende materialen en/of grond op enige verontreiniging te laten onderzoeken. De kosten voor deze keuring komen voor rekening van de koper.

Asbestclausule

In onroerende zaken welke zijn gebouwd voor 1993 kunnen asbesthoudende stoffen aanwezig zijn. Bij eventuele verwijdering van asbesthoudende materialen dienen op grond van milieuwetgeving speciale maatregelen te worden genomen.

Ouderdomsclausule

Bij oudere woningen liggen de eisen die aan de bouwkwaliteit gesteld mogen worden aanzienlijk lager dan bij nieuwe woningen. Het geheel of ten dele ontbreken van één of meer eigenschappen van de onroerende zaak voor normaal en bijzonder gebruik en het eventueel anderszins niet-beantwoorden van de zaak aan de overeenkomst komt voor rekening en risico van koper.

Niet zelf/niet recent bewoond

Als verkoper het verkochte nooit/niet recent zelf feitelijk heeft gebruikt, heeft hij koper derhalve niet kunnen informeren over eigenschappen van c.q. gebreken aan het verkochte waarvan hij op de hoogte zou zijn geweest als hij het verkochte zelf feitelijk had gebruikt. In dit kader wordt overeengekomen dat dergelijke eigenschappen c.q. gebreken voor risico en rekening van koper komen.

Drie dagen bedenktijd:

De (particuliere) koper heeft een bedenktijd van drie dagen. Deze termijn vangt aan om 0.00 uur op de dag na ontvangst van de door beide partijen getekende koopovereenkomst door de koper. De ontbindingsverklaring moet de verkoper binnen drie dagen hebben ontvangen, dus voor 24.00 uur van de laatste dag. Op deze drie dagen termijn is de Algemene termijnenwet van toepassing. Dit betekent dat ten minste twee van de drie dagen geen zaterdag, zondag of algemeen erkende feestdag mogen zijn. Bovendien geldt dat als de bedenktijd eindigt op een zaterdag, zondag of feestdag, de termijn wordt verlengd tot de eerstvolgende werkdag.

Notariskeuze

Indien koper kiest voor een bepaalde notaris met een afstand van meer dan 25 kilometer vanaf het hiervoor gekochte, en verkoper wenst niet aanwezig te zijn bij het passeren van deze akte van levering, dan dient verkoper de notariële volmacht te geven. De kosten voor deze volmacht worden in rekening gebracht bij koper. Koper heeft in beginsel het recht om de notaris te kiezen. Dit komt voort uit het feit dat de kosten van de overdracht door de koper worden gedragen. Er zijn echter notarissen die weliswaar een scherp tarief aan de koper bieden, maar tegelijkertijd aanzienlijke kosten bij de verkoper in rekening brengen. Daarom is bij deze akte bepaald dat de door de notaris in rekening te brengen kosten voor de aflossing en doorhaling van de hypothe(e)k(en) van verkoper die op het verkochte rust(en), niet meer bedragen dan € 260,-- per doorhaling all-in (alle bedragen zijn inclusief BTW en kadastraal recht). De aan verkoper berekende meerkosten zullen aan koper worden doorbelast op de nota van afrekening. De extra kosten zal de notaris op de afrekening terzake van de levering direct doorberekenen aan koper.

Nienaber Makelaars, wie zijn wij?

Breed in de markt

Nienaber Makelaars is een kantoor met veel kennis en kunde aan boord. Nienaber bestaat al vanaf 1919 en is daarmee het oudste makelaarskantoor in de regio. Nienaber is aangesloten bij de NVM en Funda.

Met ca. 20 gepassioneerde medewerkers is Nienaber Makelaars zeer sterk vertegenwoordigd in de regio en actief in de woning- en bedrijfsmakelaardij, alsmede het vastgoedmanagement.

Door ons team worden jaarlijks in alle prijsklassen vele woningen en appartementen in de regio Gooi- en Vechtstreek en de directe omgeving verkocht en aangekocht.

Overweegt u uw huis te verkopen?

Dan staat u voor één van de belangrijkste financiële beslissingen in uw leven. Het kiezen van de juiste makelaar is hierbij van doorslaggevend belang voor een optimaal eindresultaat. Wij komen daarom graag bij u langs voor een kosteloze, vrijblijvende waardebepaling van uw woning!



Lijst van Zaken



Adres: Singel 65 Weesp

Voor de onderstaande zaken -ongeacht of ze roerend dan wel onroerend zijn- geldt dat ze soms wel en soms niet in de woning achterblijven. De lijst is bedoeld om duidelijkheid te scheppen om discussies achteraf te voorkomen.

Let op! Indien er geen duidelijkheid bestaat omtrent een zaak en/of indien er geen nadere afspraken zijn gemaakt over een zaak betekent dit dat de betreffende zaak wordt meegenomen door verkoper en dus niet achterblijft in de woning.

	Blijft achter	Gaat mee	Kan worden overgenomen		n.v.t.
Woning			Gratis/betaald		
Verlichting:					
- hang-/wandlampen	<input type="checkbox"/>	<input checked="" type="checkbox"/>	<input type="checkbox"/>	<input type="checkbox"/>	<input type="checkbox"/>
- buitenlamp	<input checked="" type="checkbox"/>	<input type="checkbox"/>	<input type="checkbox"/>	<input type="checkbox"/>	<input type="checkbox"/>
Kasten, legplanken:					
- losse kasten, vertrek/ruimte: slaapkamer	<input type="checkbox"/>	<input checked="" type="checkbox"/>	<input type="checkbox"/>	<input type="checkbox"/>	<input type="checkbox"/>
- losse kasten, vertrek/ruimte: tweede kamer	<input type="checkbox"/>	<input type="checkbox"/>	<input checked="" type="checkbox"/>	<input type="checkbox"/>	<input type="checkbox"/>
- legplanken	<input type="checkbox"/>	<input type="checkbox"/>	<input type="checkbox"/>	<input type="checkbox"/>	<input checked="" type="checkbox"/>
-	<input type="checkbox"/>	<input type="checkbox"/>	<input type="checkbox"/>	<input type="checkbox"/>	<input type="checkbox"/>
Raamdecoratie/zonwering:					
- gordijnrails	<input checked="" type="checkbox"/>	<input type="checkbox"/>	<input type="checkbox"/>	<input type="checkbox"/>	<input type="checkbox"/>
- gordijnen	<input checked="" type="checkbox"/>	<input type="checkbox"/>	<input type="checkbox"/>	<input type="checkbox"/>	<input type="checkbox"/>
- vitrages	<input type="checkbox"/>	<input type="checkbox"/>	<input type="checkbox"/>	<input type="checkbox"/>	<input checked="" type="checkbox"/>
- rolgordijnen	<input type="checkbox"/>	<input type="checkbox"/>	<input type="checkbox"/>	<input type="checkbox"/>	<input checked="" type="checkbox"/>
- lamellen	<input type="checkbox"/>	<input type="checkbox"/>	<input type="checkbox"/>	<input type="checkbox"/>	<input checked="" type="checkbox"/>
- jaloezieën	<input type="checkbox"/>	<input type="checkbox"/>	<input type="checkbox"/>	<input checked="" type="checkbox"/>	<input type="checkbox"/>
- (losse) horren/rolhorren	<input type="checkbox"/>	<input type="checkbox"/>	<input type="checkbox"/>	<input type="checkbox"/>	<input checked="" type="checkbox"/>
-	<input type="checkbox"/>	<input type="checkbox"/>	<input type="checkbox"/>	<input type="checkbox"/>	<input type="checkbox"/>
Vloeren:					
- vloerbedekking	<input type="checkbox"/>	<input type="checkbox"/>	<input type="checkbox"/>	<input type="checkbox"/>	<input checked="" type="checkbox"/>
- parket-/houten vloer	<input type="checkbox"/>	<input type="checkbox"/>	<input type="checkbox"/>	<input type="checkbox"/>	<input checked="" type="checkbox"/>
- laminaat	<input type="checkbox"/>	<input type="checkbox"/>	<input type="checkbox"/>	<input type="checkbox"/>	<input checked="" type="checkbox"/>
- pvc beneden en boven	<input checked="" type="checkbox"/>	<input type="checkbox"/>	<input type="checkbox"/>	<input type="checkbox"/>	<input type="checkbox"/>
Keuken:					
- keukenblok met bovenkasten	<input checked="" type="checkbox"/>	<input type="checkbox"/>	<input type="checkbox"/>	<input type="checkbox"/>	<input type="checkbox"/>
- kookplaat	<input type="checkbox"/>	<input type="checkbox"/>	<input type="checkbox"/>	<input type="checkbox"/>	<input checked="" type="checkbox"/>
- (gas)fornuis	<input checked="" type="checkbox"/>	<input type="checkbox"/>	<input type="checkbox"/>	<input type="checkbox"/>	<input type="checkbox"/>
- afzuigkap	<input checked="" type="checkbox"/>	<input type="checkbox"/>	<input type="checkbox"/>	<input type="checkbox"/>	<input type="checkbox"/>
- magnetron	<input type="checkbox"/>	<input type="checkbox"/>	<input type="checkbox"/>	<input type="checkbox"/>	<input checked="" type="checkbox"/>
- oven	<input checked="" type="checkbox"/>	<input type="checkbox"/>	<input type="checkbox"/>	<input type="checkbox"/>	<input type="checkbox"/>
- combi-oven/combimagnetron	<input type="checkbox"/>	<input type="checkbox"/>	<input type="checkbox"/>	<input type="checkbox"/>	<input checked="" type="checkbox"/>
- koel-vriescombinatie	<input type="checkbox"/>	<input type="checkbox"/>	<input type="checkbox"/>	<input type="checkbox"/>	<input checked="" type="checkbox"/>
- koelkast	<input checked="" type="checkbox"/>	<input type="checkbox"/>	<input type="checkbox"/>	<input type="checkbox"/>	<input type="checkbox"/>
- vriezer	<input checked="" type="checkbox"/>	<input type="checkbox"/>	<input type="checkbox"/>	<input type="checkbox"/>	<input type="checkbox"/>
- vaatwasser	<input checked="" type="checkbox"/>	<input type="checkbox"/>	<input type="checkbox"/>	<input type="checkbox"/>	<input type="checkbox"/>
- Quooker	<input type="checkbox"/>	<input type="checkbox"/>	<input type="checkbox"/>	<input type="checkbox"/>	<input checked="" type="checkbox"/>
- inbouw koffiezetapparaat	<input type="checkbox"/>	<input type="checkbox"/>	<input type="checkbox"/>	<input type="checkbox"/>	<input checked="" type="checkbox"/>
- barkrukken/barstoelen	<input type="checkbox"/>	<input type="checkbox"/>	<input type="checkbox"/>	<input type="checkbox"/>	<input checked="" type="checkbox"/>
- koffiebar	<input type="checkbox"/>	<input type="checkbox"/>	<input type="checkbox"/>	<input checked="" type="checkbox"/>	<input type="checkbox"/>

Lijst van Zaken



	Blijft achter	Gaat mee	Kan worden overgenomen		n.v.t.
			Gratis/betaald		
Sanitair					
- toiletrolhouder	<input checked="" type="checkbox"/>	<input type="checkbox"/>	<input type="checkbox"/>	<input type="checkbox"/>	<input type="checkbox"/>
- toiletborstelhouder	<input checked="" type="checkbox"/>	<input type="checkbox"/>	<input type="checkbox"/>	<input type="checkbox"/>	<input type="checkbox"/>
- sauna	<input type="checkbox"/>	<input type="checkbox"/>	<input type="checkbox"/>	<input type="checkbox"/>	<input checked="" type="checkbox"/>
-	<input type="checkbox"/>	<input type="checkbox"/>	<input type="checkbox"/>	<input type="checkbox"/>	<input type="checkbox"/>
Overig:					
- imitatiehaard	<input type="checkbox"/>	<input type="checkbox"/>	<input type="checkbox"/>	<input type="checkbox"/>	<input checked="" type="checkbox"/>
- houtkachel/allesbrander	<input type="checkbox"/>	<input type="checkbox"/>	<input type="checkbox"/>	<input type="checkbox"/>	<input checked="" type="checkbox"/>
- gaskachels	<input type="checkbox"/>	<input type="checkbox"/>	<input type="checkbox"/>	<input type="checkbox"/>	<input checked="" type="checkbox"/>
- radiatorafwerking	<input type="checkbox"/>	<input type="checkbox"/>	<input type="checkbox"/>	<input type="checkbox"/>	<input checked="" type="checkbox"/>
- schilderij ophangstelsysteem	<input type="checkbox"/>	<input type="checkbox"/>	<input type="checkbox"/>	<input type="checkbox"/>	<input checked="" type="checkbox"/>
- schotel/antenne	<input type="checkbox"/>	<input type="checkbox"/>	<input type="checkbox"/>	<input type="checkbox"/>	<input checked="" type="checkbox"/>
- alarminstallatie	<input type="checkbox"/>	<input type="checkbox"/>	<input type="checkbox"/>	<input type="checkbox"/>	<input checked="" type="checkbox"/>
- rookmelders	<input type="checkbox"/>	<input type="checkbox"/>	<input type="checkbox"/>	<input type="checkbox"/>	<input checked="" type="checkbox"/>
- thermostaat	<input checked="" type="checkbox"/>	<input type="checkbox"/>	<input type="checkbox"/>	<input type="checkbox"/>	<input type="checkbox"/>
- airconditioning met toebehoren (aantal:...)	<input type="checkbox"/>	<input type="checkbox"/>	<input type="checkbox"/>	<input type="checkbox"/>	<input checked="" type="checkbox"/>
- meubilering (details in overleg)	<input type="checkbox"/>	<input type="checkbox"/>	<input type="checkbox"/>	<input checked="" type="checkbox"/>	<input type="checkbox"/>
- screens/rolluiken	<input type="checkbox"/>	<input type="checkbox"/>	<input type="checkbox"/>	<input type="checkbox"/>	<input checked="" type="checkbox"/>
- zonnescherm(en)	<input type="checkbox"/>	<input type="checkbox"/>	<input type="checkbox"/>	<input type="checkbox"/>	<input checked="" type="checkbox"/>
- zonnepanelen	<input type="checkbox"/>	<input type="checkbox"/>	<input type="checkbox"/>	<input type="checkbox"/>	<input checked="" type="checkbox"/>
- reservematerialen woning (indien aanwezig)	<input checked="" type="checkbox"/>	<input type="checkbox"/>	<input type="checkbox"/>	<input type="checkbox"/>	<input type="checkbox"/>
-	<input type="checkbox"/>	<input type="checkbox"/>	<input type="checkbox"/>	<input type="checkbox"/>	<input type="checkbox"/>
-	<input type="checkbox"/>	<input type="checkbox"/>	<input type="checkbox"/>	<input type="checkbox"/>	<input type="checkbox"/>

Berging en/of tuin

- tuinaanleg/bestrating/beplanting	<input checked="" type="checkbox"/>	<input type="checkbox"/>	<input type="checkbox"/>	<input type="checkbox"/>	<input type="checkbox"/>
- buitenverlichting	<input checked="" type="checkbox"/>	<input type="checkbox"/>	<input type="checkbox"/>	<input type="checkbox"/>	<input type="checkbox"/>
- tuinhuis/buitenberging	<input checked="" type="checkbox"/>	<input type="checkbox"/>	<input type="checkbox"/>	<input type="checkbox"/>	<input type="checkbox"/>
- kasten/werkbank in tuinhuis/berging	<input type="checkbox"/>	<input checked="" type="checkbox"/>	<input type="checkbox"/>	<input type="checkbox"/>	<input type="checkbox"/>
- balkonvlonders	<input type="checkbox"/>	<input type="checkbox"/>	<input type="checkbox"/>	<input type="checkbox"/>	<input checked="" type="checkbox"/>
- potten/bloembakken	<input checked="" type="checkbox"/>	<input type="checkbox"/>	<input type="checkbox"/>	<input type="checkbox"/>	<input type="checkbox"/>
- tuinset/loungeset/tuintafel met tuinstoelen	<input type="checkbox"/>	<input type="checkbox"/>	<input type="checkbox"/>	<input checked="" type="checkbox"/>	<input type="checkbox"/>
-	<input type="checkbox"/>	<input type="checkbox"/>	<input type="checkbox"/>	<input type="checkbox"/>	<input type="checkbox"/>

Huur- of leasecontracten

Zijn er zaken die geen eigendom zijn van verkoper omdat er sprake is van een huur- of leasecontract, zoals een CV-ketel, geiser, boiler, zonnepanelen e.d.

ja

nee

Voor akkoord,

Verkoper(s),

Koper(s),

Datum:

Datum:





Vragenlijst voor de verkoop van een woning

Indien u dat nodig vindt, kunt u nadere informatie geven aan het einde van deze vragenlijst of bij de tekst. Als u twijfelt over de juiste beantwoording, of als u een vraag niet begrijpt, zet dan een vraagteken voor de vraag. Neem dan zo snel mogelijk contact op met uw NVM-makelaar.

DEEL B

Adres te verkopen perceel: Singel 65 Weesp

1. Bijzonderheden

a. Zijn er nadat u het perceel in eigendom hebt gekregen nog andere, eventuele aanvullende notariële of onderhandse akten opgesteld met betrekking tot het perceel? Ja /nee

b. Zijn er voor zover u bekend mondelinge of schriftelijke afspraken gemaakt over aangrenzende percelen? Ja /nee
(Denk hierbij aan regelingen voor het gebruik van een poort, schuur, garage, tuin, overeenkomsten met meerdere burens, toezeggingen, erfafscheidingen)

Zo ja, welke zijn dat: _____

c. Wijken de huidige terreinafscheidingen volgens u af van de kadastrale eigendoms- grenzen? (Denk hierbij ook aan strookjes grond van de gemeente die u in gebruik heeft, of grond van u die gebruikt wordt door de burens.) Ja /nee

Zo ja, waaruit bestaat die afwijking? _____

d. Is een gedeelte van uw pand, schuur, garage of schutting gebouwd op grond van de burens of andersom? Ja /nee

Zo ja, graag nader toelichten: _____

e. Heeft u grond van derden in gebruik? Ja /nee

Zo ja, welke? _____

f. Rusten er voor zover u weet rechten op het perceel, zoals erfpacht, opstalrecht, vruchtgebruik, erfdienstbaarheden, kwalitatieve rechten of verplichtingen, kettingbedingen, voorkeursrechten, optierechten, rechten van wederinkoop, huurkoop, concurrentiebedingen etc.? Ja /nee
(bijv. recht van overpad, 1^e recht van koop verstrekt aan derden, lopende geschillen, afspraken met betrekking tot gebruik van grond aan of van derden, verhuur, optiebedingen, etc)

Zo ja, welke? _____

g. Is de wet Voorkeursrecht Gemeenten van toepassing? Ja /nee

h. Is er een anti-speculatiebeding van toepassing op de woning? Ja /nee

Zo ja, hoe lang nog? _____

- i. Is er sprake van een beschermd stads- of dorpsgezicht? Ja /nee
 Is er sprake van een gemeentelijk- of rijksmonument? Ja /nee
 Is er sprake van een beeldbepalend object? Ja /nee
- j. Is er sprake van onteigening? Ja /nee
- k. Is de woning of de grond geheel of gedeeltelijk verhuurd of bij anderen in gebruik? Ja /nee
 Zo ja, graag de huurovereenkomst aan Nienaber Makelaars overhandigen.
- m. Zijn er over het pand procedures gaande bij de rechter, de huurcommissie of een andere instantie? (bijvoorbeeld onteigening/kwesties met burens) Ja /nee
 Zo ja, welke is/zijn dat? _____
- l. Zijn er door de overheid of nutsbedrijven verbeteringen of herstellingen voorgeschreven of aangekondigd die nog niet naar behoren zijn uitgevoerd? Ja /nee
- m. Is het pand onbewoonbaar verklaard of in het verleden ooit onbewoonbaar verklaard geweest? Ja /nee
- n. Is er bij verkoop sprake van een omzetbelastingheffing? Ja /nee
 (Bijvoorbeeld omdat het een voormalig bedrijfsonroerendgoed is, of een woonwoning met praktijkgedeelte, of omdat u pas ingrijpend verbouwd hebt)
- o. Hoe gebruikt u de woning nu (bijvoorbeeld woning, praktijk, opslag)? **woning** _____
 Is dat gebruik volgens u en/of de gemeente toegestaan? Ja /nee

2. Gevels

- a. Is er sprake van vochtdoorslag of aanhoudend vochtige plekken op/in de gevels? Ja /nee
 Zo ja, waar? _____
- b. Zijn de gevels ooit gereinigd? Ja /nee

3. Daken

- a. Hoe oud is de bitumineuze dakbedekking (bij platte daken): _____
 Is het dak, dakbeschot of zijn balken vervangen of gerepareerd? Ja /nee
 Zo ja, wat? _____
- b. Heeft u last van daklekkages? Ja /nee
 Zo ja, waar? _____
- c. Zijn er in het verleden gebreken geconstateerd aan de dakconstructie zoals scheve, doorbuigende, krakende, beschadigde en/of aangetaste dakdelen? Ja /nee
 Zo ja, waar? _____
- d. Zijn de regenwaterafvoeren in orde? Ja /nee
 Zo nee, toelichting: _____

e. Zijn de dakgoten in orde (bijv. lekkage)? Ja /nee

Zo nee, toelichting: _____

4. Vloeren, plafonds en wanden

a. Is er sprake van vochtdoorslag of optrekkend vocht op vloeren, plafonds en/of wanden? Ja /nee

Zo ja, waar? _____

b. Is er sprake van schimmelvorming op de vloeren, plafonds en/of wanden? Ja /nee

Zo ja, waar? _____

c. Is er sprake van gebreken aan de vloerconstructie, zoals scheve, doorbuigende, krakende, beschadigde en/of aangetaste vloerdelen? Ja /nee

Zo ja, waar? _____

5. Kelder, kruipruimte en fundering

a. Is er sprake van gebreken aan de fundering? Ja /nee

Zo ja, waar? _____

b. Is de kruipruimte toegankelijk? n.v.t / ja /nee

Zo ja, waar? _____

c. Is er sprake van vochtdoorslag in de kelderwand? soms / Ja /nee

6. Kozijnen, ramen en deuren

a. Wanneer is het houtwerk aan de buitenzijde voor het laatst geschilderd? **2017/2018**

b. Is er bij isolerende beglazing sprake van condensvorming tussen het glas? Ja /nee

Zo ja, waar? **Achter in het raam naast de deur**

c. Functioneren alle sloten? Ja /nee

7. Isolatie

a. Is er sprake van isolerende beglazing? ja /nee /gedeeltelijk /grotendeels

b. Is er sprake van vloerisolatie? Ja /nee

c. Zijn de gevels tijdens de bouw geïsoleerd? Ja /nee

Zo nee, zijn de gevels daarna geïsoleerd? Ja /nee

d. Is het dak geïsoleerd? ja /nee /gedeeltelijk /grotendeels

8. Installaties / sanitair / riolering

- a. Is er een CV-ketel? Ja /nee
Zo ja, welk type en welk bouwjaar? 2020
Wanneer is deze voor het laatst onderhouden? Nog niet
- b. Indien van toepassing: In welk jaar zijn voor het laatst de aanwezige schoorsteenkanalen/rookgasafvoeren geveegd of gereinigd? n.v.t.
- c. Is de trek van aanwezige schoorsteenkanalen goed? n.v.t. / ja /nee
Wanneer heeft u de aanwezige schoorsteenkanalen voor het laatst gebruikt? _____
- d. Is de elektrische installatie (groepenkast of bedrading) vernieuwd? Ja /nee
Zo ja, wanneer en welke onderdelen? Volledig 2020
- e. Zijn u gebreken bekend aan de verwarming/technische installaties?
(Denk hierbij aan lekkages, radiatoren die niet warm worden etc.) Ja /nee
Zo ja, welke? _____
- f. Lopen de afvoeren van wastafels, douche, bad, toiletten, gootstenen en kranen goed door? Ja /nee
Zo nee, welke niet? _____
- g. Is de woning aangesloten op het gemeentelijke riool? Ja /nee
- h. Zijn er gebreken aan de riolering, zoals breuken, stankoverlast, lekkages etc? Ja /nee
Zo ja, welke? _____
- i. Is er een andere voorziening, zoals een septictank, beerput aanwezig (komt in het buitengebied voor)? Ja /nee

9. Diversen

- a. Wat is het bouwjaar/periode van de woning? _____
- b. Zijn er asbesthoudende materialen in de woning of op het perceel aanwezig? Ja /nee
Zo ja, waar? _____
- c. Blijft er in de woning zeil achter, al dan niet vastgelijmd, dat is aangeschaft tussen 1955 en 1982? Ja /nee
- d. Is er sprake van loden leidingen/afvoeren in de woning? Ja /nee
Zo ja, waar? _____
- e. Is de grond voor zover bekend verontreinigd? Ja /nee
Zo ja, is er een onderzoeksrapport? Ja /nee
Zo ja, heeft de gemeente/provincie een onderzoeks- of saneringsbevel opgelegd? Ja /nee

- f. Is er voor zover bekend een olietank aanwezig? Ja /nee
 Zo ja, is deze gesaneerd/verwijderd? Ja /nee
 Zo nee, waar is deze op het perceel gesitueerd? _____
- Is er een Kiwa-certificaat aanwezig? Ja /nee
- g. Is er sprake van overlast door ongedierte in en om de woning (muizen, ratten, kakkerlakken etc.)? Ja /nee
- h. Is de woning aangetast door houtworm, boktor, ander ongedierte of zwam? Ja /nee
 Is deze aantasting al eens behandeld? Ja /nee
 Zo ja, wanneer en door welk bedrijf? _____
- i. Is er voor zover bekend sprake van chlorideschade (betonrot)? Ja /nee
(betonrot komt vooral voor in kruipruimtes van woningen gebouwd tussen 1965 en 1981 die voorzien zijn van betonnen vloerelementen van het merk Kwaaitaal of Manta. Ook andere betonelementen vb. balkons kunnen aangetast zijn)
- j. Hebben er verbouwingen en/of bijbouwingen plaatsgevonden in en/of om de woning? Ja /nee
 Zo ja, welke ver-/bijbouwingen, in welk jaartal en door welk bedrijf zijn deze uitgevoerd?
- 2020 volledige renovatie: leidingen/elektra. Nieuwe keuken, badkamer, schilderwerk, isolatie, vloerverwarming, vloer, vrijwel alles.**
-
- k. Zijn de verbouwingen of uitbreidingen uitgevoerd met een omgevingsvergunning (voorheen bouwvergunning)? Ja /nee
- l. Heeft de woning zonnepanelen die uw eigendom zijn? Ja /nee
 Heeft de woning zonnepanelen die worden gehuurd? Ja /nee
 Zo ja, kan het huurcontract worden overgenomen door koper? Ja /nee

10. Vaste lasten

- a. Wat is de WOZ-waarde? € 514.000,- belastingjaar: 2020
- Hoeveel betaalde u voor de laatste aanslagen:
- Onroerende zaakbelasting: € **377,27** / jaar
 - Afvalstoffenheffing €..... / jaar
 - Rioolrecht: €..... / jaar
 - Waterschapsbelasting: € **314,47** / jaar
- b. Welk voorschotbedrag betaalt u voor gas en elektriciteit? € **180** / maand
 Welk voorschotbedrag betaalt u voor water? € **63** / kwartaal
- c. Appartement:
- Welk bedrag betaalt u voor het voorschot voor stookkosten (blokverwarming) €..... / maand
 - Welk bedrag betaalt u aan (zonder stookkosten) servicekosten? €..... / maand
- Is het waterverbruik inbegrepen? Ja /nee
- d. Zijn er huur/leasecontracten (bijv. boiler, geiser, CV-ketel, etc.)? Ja /nee

11. Garanties

Zijn er lopende onderhoudscontracten en/of garantieregelingen overdraagbaar aan de koper zoals dakbedekking, cv-installatie, dubbele beglazing en dergelijke?

Ja /nee

Zo ja, welke? _____

12. Buren

Hoe is de gezinssamenstelling van uw buren?

Links: **1 man, expat, vrijwel nooit thuis**

Rechts: **1 vrouw, middelbare leeftijd, alleenstaand.**

13. Overige

Wat vindt u als bewoner de prettige kanten van uw woning zelf en van de woonomgeving:

Ruime, brede begane grond. Tuin, zeer veel zon. Mega rustig voor het centrum, lekker alles in de buurt. Heerlijke badkamer. Lekkere plek achter in de tuin onder de overkapping.

14. Nadere informatie:

(Denk hierbij ook aan zaken die niet in de vragenlijst staan maar wel relevant zijn zoals bijvoorbeeld voorbereidingen ten behoeve van een extra toilet, wat niet zichtbaar is.)

Veel potentie m.b.t. schuur, bijv. kantoor, guesthouse etc.

ONDERTEKENING

Verkoper(s) verklaart/verklaren alle hem/haar bekende feiten te hebben vermeld in dit formulier. Verkoper is zich ervan bewust dat hij bij een niet juiste en/of volledige vermelding van feiten de koper de mogelijkheid heeft om op grond van het Burgerlijk Wetboek schadevergoeding te claimen. Verkoper verklaart de woning tot de notariële levering op een manier te zullen bewonen en onderhouden welke in het maatschappelijk verkeer als gebruikelijk wordt beschouwd.
